



平良地区

土砂災害ハザードマップ

ハザードマップに関するお問い合わせ
廿日市市 総務部 危機管理課
住所：廿日市市下平良一丁目 11-1
電話：0829-30-9102

■土砂災害ハザードマップとは？

このハザードマップは、大雨による土砂災害を想定し地区のみなさんと話し合いを重ねながら作成したものです。ハザードマップには、**災害危険箇所**、**指定緊急避難場所**、**避難時の注意箇所**などをまとめています。ご家庭などで指定緊急避難場所や避難ルートなどを確認し、早めの避難ができるよう備えておきましょう。



話し合いの様子
まちあるきによる危険箇所確認の様子

わが家の防災メモ

地図面で指定緊急避難場所や避難ルートなどを確認し、大切なことを書き込んでおきましょう！

家族で決めておくこと

●最寄りの指定緊急避難場所はどこですか？
指定緊急避難場所

●家族の集合場所はどこですか？
集合場所

●家族の連絡先などを書き込んでおきましょう！

氏名	続柄	血液型	生年月日	持病・アレルギー	緊急時の連絡先 (携帯電話・学校・勤め先など)

知っておきたい連絡先

●廿日市市の主な機関・施設

機関名	電話番号
廿日市市役所	0829-20-0001 (代表)
平良市民センター	0829-31-1251

そのほかにも重要な電話番号があれば書き込んでおきましょう！

●災害用伝言ダイヤル(171)

伝言を録音する
171-1 市外局番からの電話番号 **録音30秒**

伝言を再生する
171-2 市外局番からの電話番号 **再生30秒**

※伝言の録音・再生に必要な電話番号は、「被災地の方」は自宅の電話番号、または連絡を取りたい被災地の方の電話番号を、「被災地以外の方」は連絡を取りたい被災地の方の電話番号をダイヤルしてください。

地域の連絡網

誰から 電話番号 さん から連絡があり、

誰へ 電話番号 さん へ連絡する。

声をかける人、注意が必要な人はいませんか？

すぐに持ち出せる所に保管して下さい。

防災情報を収集しよう！

防災情報を集める手段は様々なものがあります。使いやすく、自分に合った手段を用いて早めに情報を取得し、身の安全の確保につなげてください。また、停電時にどのように情報を集めるかも考えておきましょう。

防災行政無線

避難情報、避難所開設情報、災害対策本部設置状況など、市内の防災情報や災害時における市役所の活動状況が放送されます。

放送内容が聞こえないときは…

防災行政無線テレホンサービス 防災行政無線の放送内容を電話で確認することができます。

通話料無料 携帯・PHS OK **0120-154-201**

データ放送 (NHK広島放送局)

NHK広島放送局では以下の情報を確認できます。

テレビリモコンのdボタンから必要な情報を入手！

- 土砂災害危険度情報
- 防災・生活情報
- 避難情報
- 雨量
- 河川水位

広島県防災Web

広島県内のさまざまな防災情報を確認できます。

- 気象情報(警報・注意報)
- 観測情報(雨量・水位・潮位)
- 避難情報(避難所開設状況)
- 土砂災害危険度情報

FMはつかいち緊急放送

「廿日市市」と「株式会社FMはつかいち」は災害時などにおける緊急放送協定を結んでおり、緊急情報は深夜や早朝の放送時間外でも放送されます。

FM 76.1MHz

メール

あらかじめ受信設定を行っている携帯電話・スマートフォンには、避難情報をはじめとする緊急情報が配信されます。

はつかいち安全・安心メール配信サービス

登録された携帯電話やパソコンに災害情報などをメール配信するサービスです。緊急速報メールなどよりも詳細な情報が届きますので事前に登録しておいてください。

登録方法

- 1)登録用アドレスまたはQRコードを読み取り、空メール(件名・本文不要)を送信してください。
- 2)数分以内に、登録用URLが記載されたメールが届きますのでURLをクリックしてください。
- 3)必要な情報(災害・緊急情報、気象情報)を選択して「次へ」を押します。
- 4)入力内容を確認し「登録」を押します。数分以内に登録完了メールが届きます。

※登録・配信にかかる通信費用は利用者の負担となります。
※一部の携帯電話では、返信された登録用URLから接続できない場合があります。その際にはお手数ですが危機管理課(0829-30-9102)までお電話ください。

廿日市市公式LINE ID:@hatsukaichicity

ひろしま避難誘導アプリ 避難所へGo!

防災に関する緊急情報や新型コロナウイルス感染症に関する情報など、市政情報を発信します。

避難情報の発令時、自分のいる現在地から開設中の最寄りの避難所へのルート案内を行います。

安全に避難しよう！

■避難行動とは？

- 指定緊急避難場所への移動
切迫した災害の危険がせまっている場合は、避難ルートを参考に速やかに避難してください。
- 安全な場所への移動
公園、親戚や友人の家などに移動してください。
- 近隣で鉄筋コンクリート等の強度が強く、高い建物への移動
- 建物内の安全な場所での待機
がけから離れた2階の部屋などで待機してください。



■警戒レベルと避難行動(とるべき行動)

気象庁が発表する気象情報、広島県が発表する土砂災害警戒情報を基に、廿日市市が土砂災害警戒区域など危険箇所を含む地区単位で避難情報を発令します。発令された警戒レベルにより、適切な避難行動をとります。

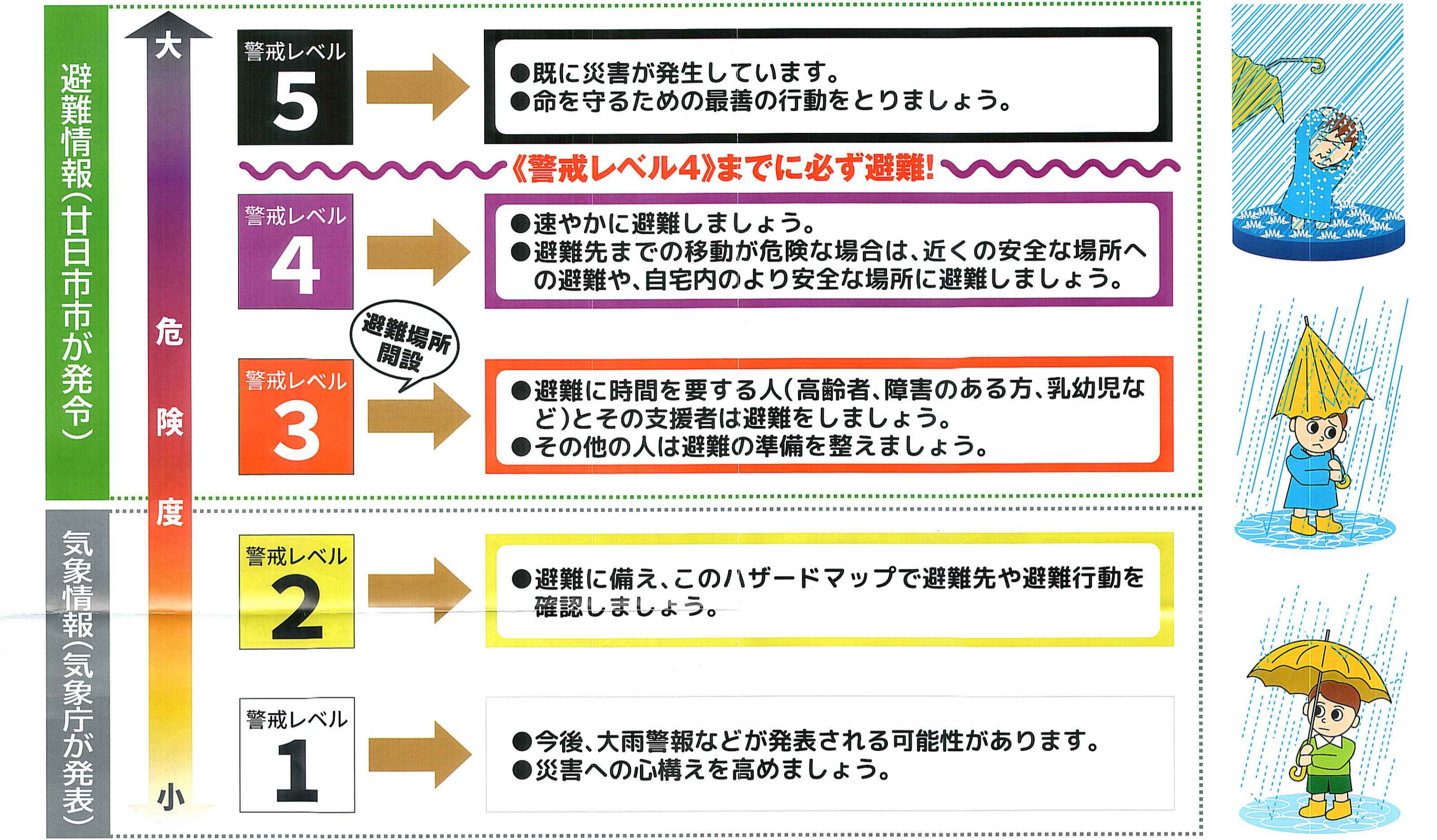

避難時の注意事項

- 天候や周辺状況の急変に注意!
- 避難中に雨の降り方や周辺状況が急変した場合は、近くの安全な場所で待機してください。
- 避難経路の路面状況に注意!
- もしも土砂災害に遭遇したら…!?

■事前に備えておくもの

避難時の服装

- 動きやすく肌を保護できる服を着用!
- ヘルメットや防災頭巾で頭を保護!
- 軍手を着用!
- 履きなれた靴を着用! 紐で締められる運動靴が理想的!

非常時持ち出し品

- 自分で背負うことのできる重さにしましょう。
- 離ればなれになったときのために、荷物は各自のリュックで準備しましょう。

食料品	飲料水	缶詰	レトルト食品	栄養補助食品
※3日分が目安(できれば1週間分)	<input type="checkbox"/>	<input type="checkbox"/>	<input type="checkbox"/>	<input type="checkbox"/>
	<input type="checkbox"/>	<input type="checkbox"/>	<input type="checkbox"/>	<input type="checkbox"/>
衣料・生活用品	<input type="checkbox"/>	<input type="checkbox"/>	<input type="checkbox"/>	<input type="checkbox"/>
	<input type="checkbox"/>	<input type="checkbox"/>	<input type="checkbox"/>	<input type="checkbox"/>
	<input type="checkbox"/>	<input type="checkbox"/>	<input type="checkbox"/>	<input type="checkbox"/>
医療用品	<input type="checkbox"/>	<input type="checkbox"/>	<input type="checkbox"/>	<input type="checkbox"/>
	<input type="checkbox"/>	<input type="checkbox"/>	<input type="checkbox"/>	<input type="checkbox"/>
貴重品	<input type="checkbox"/>	<input type="checkbox"/>	<input type="checkbox"/>	<input type="checkbox"/>
	<input type="checkbox"/>	<input type="checkbox"/>	<input type="checkbox"/>	<input type="checkbox"/>

※ペット同伴で避難される方は、ペットケージやエサなどを忘れずに持ってきてください。

