

立面图 1:100

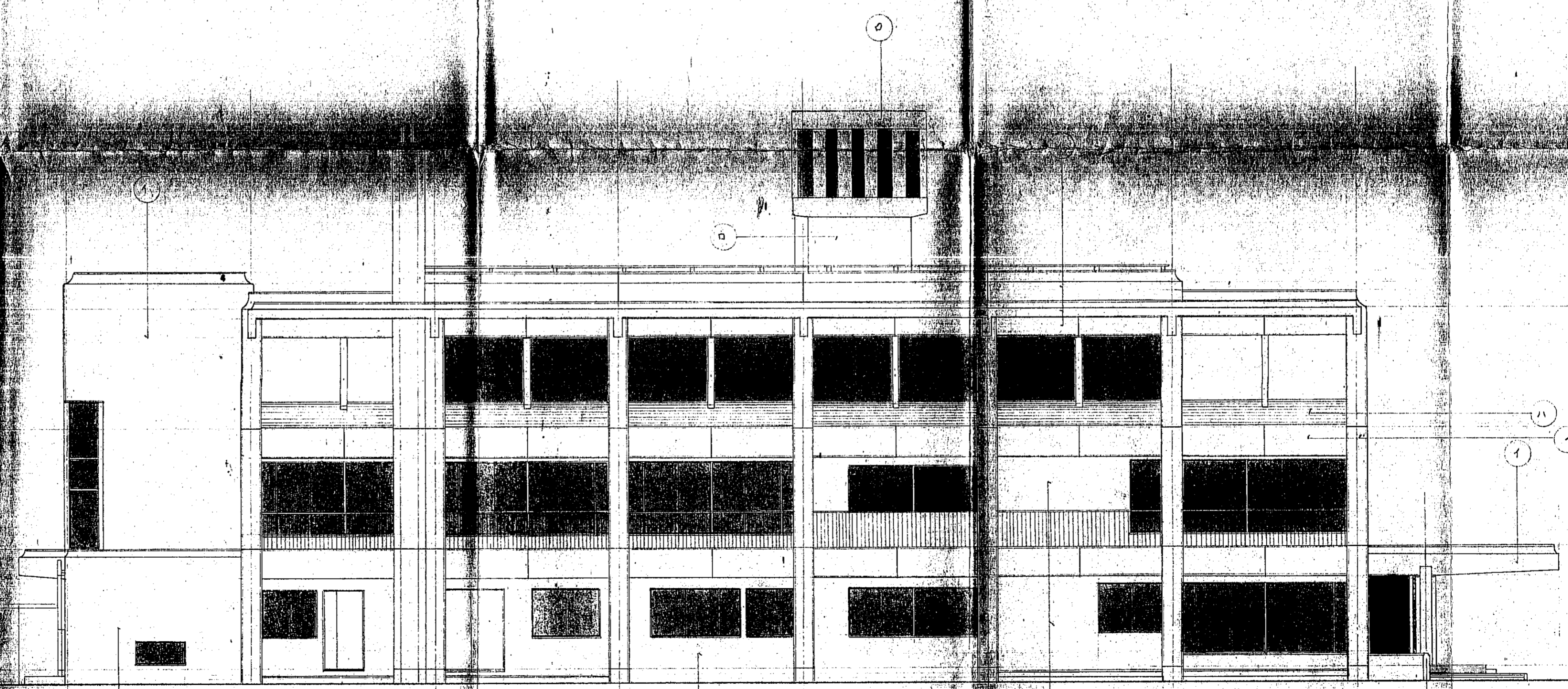

北 立面图 1:100

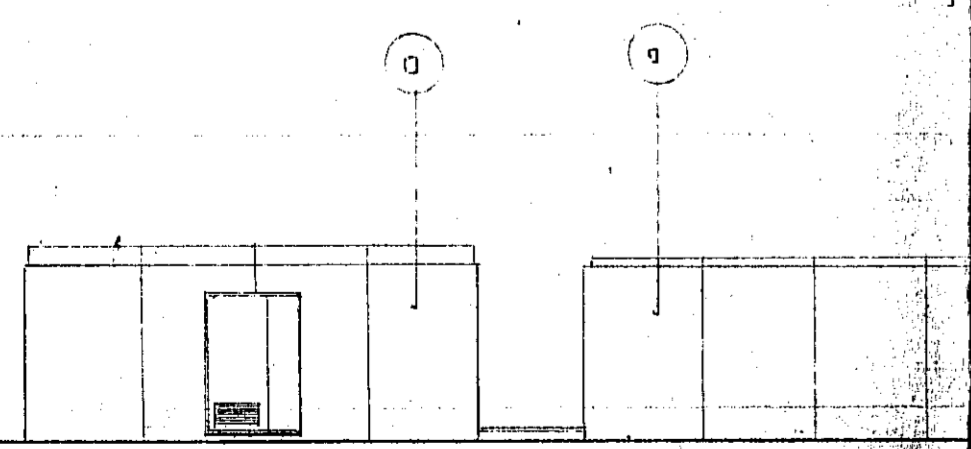

7311C

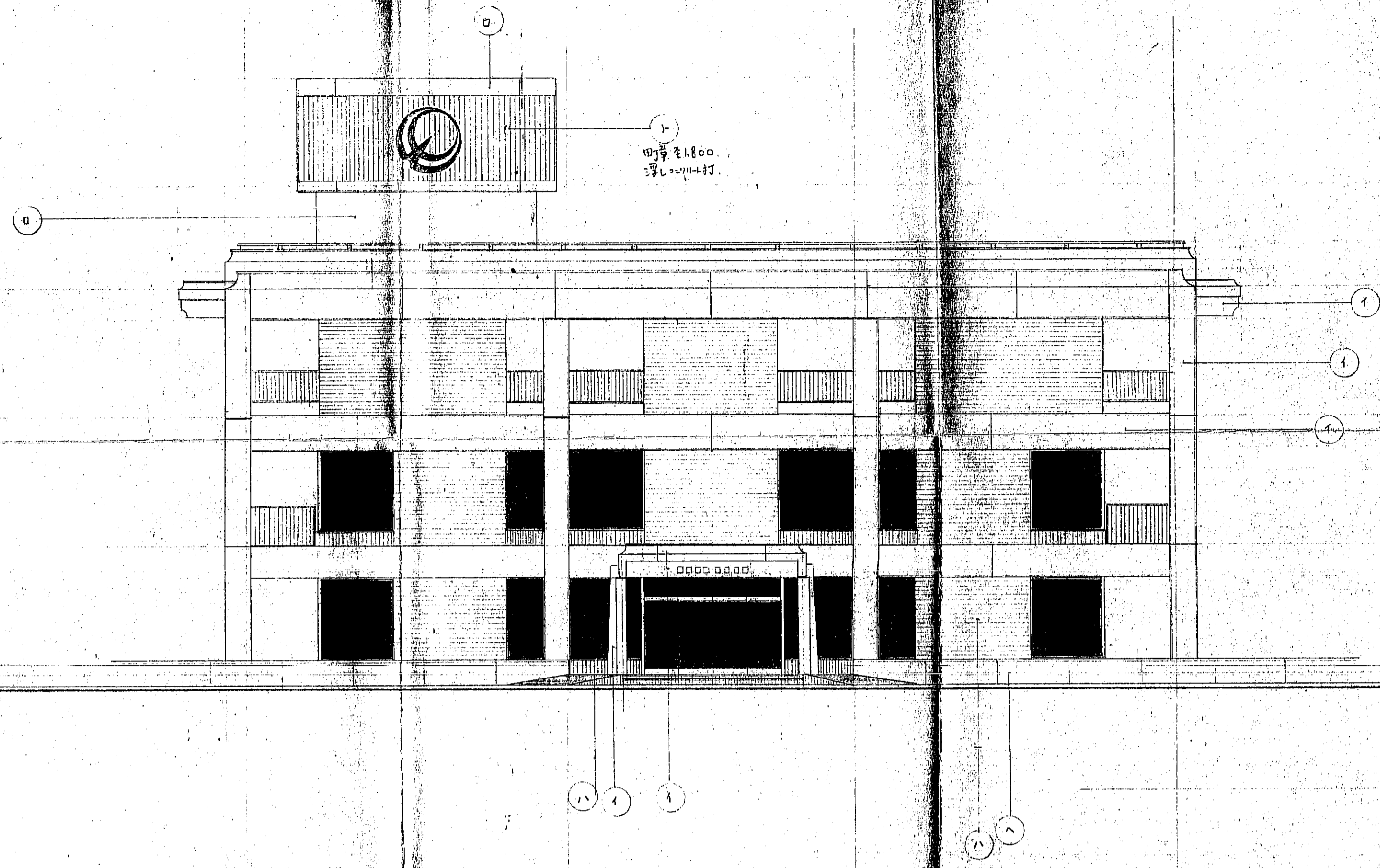

西 立面図 1:100

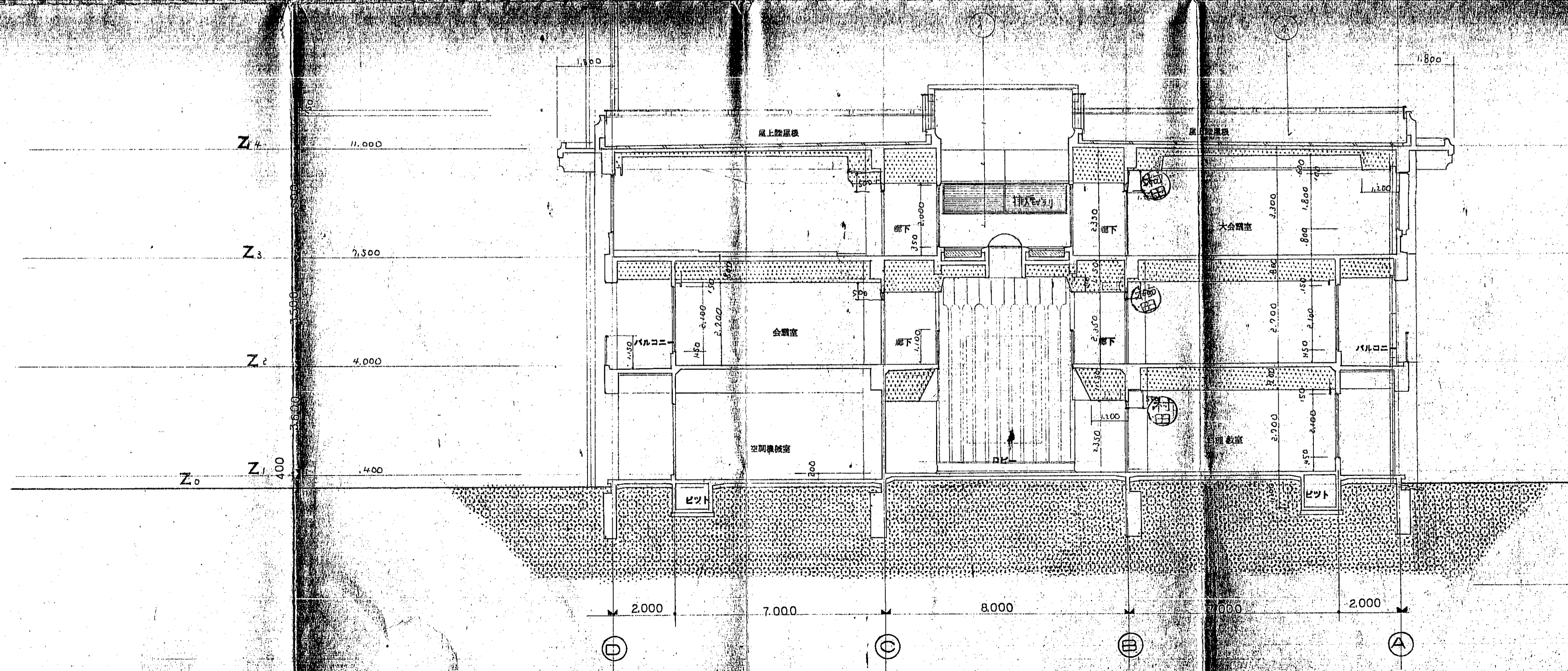

断面図 1:100

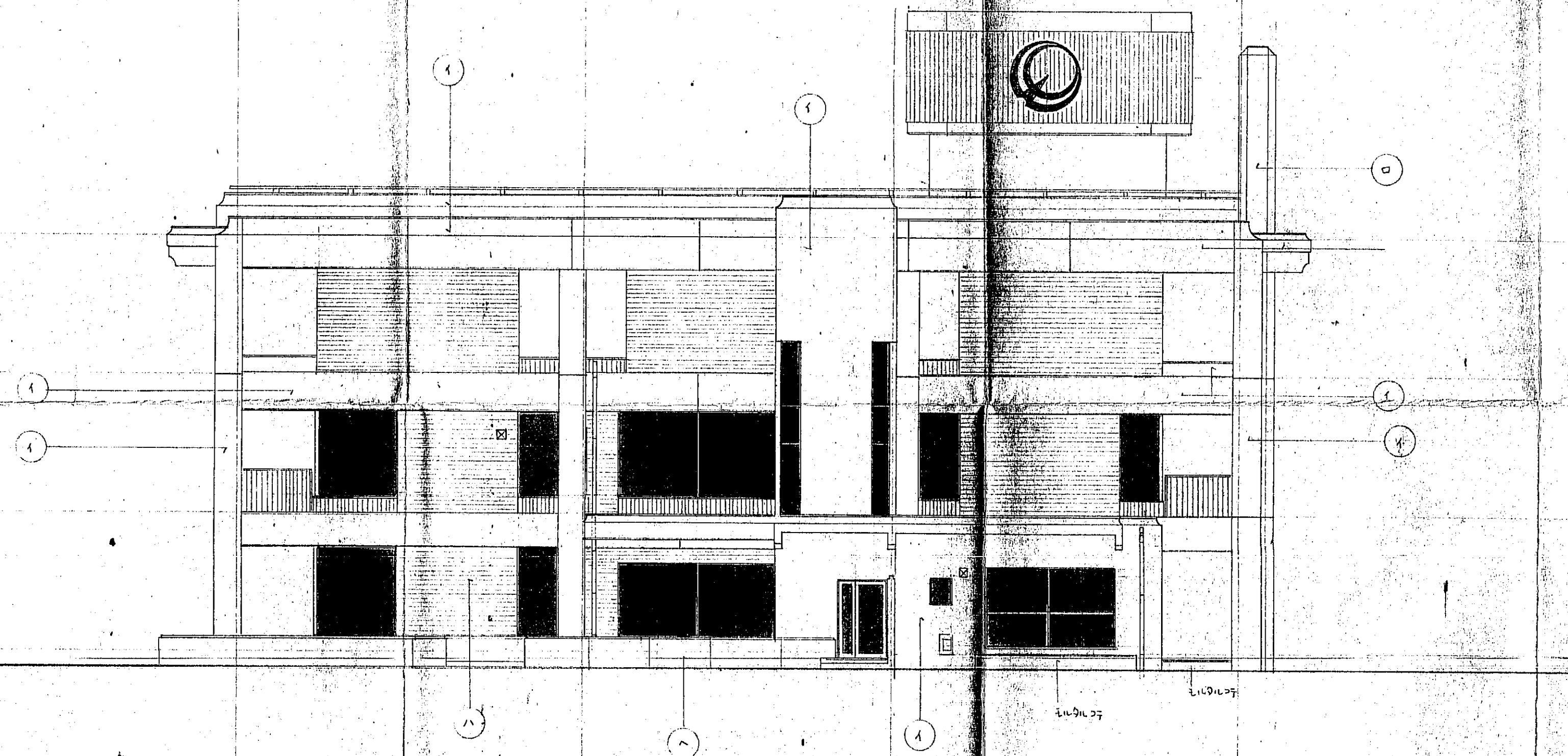

東立面図 1:100

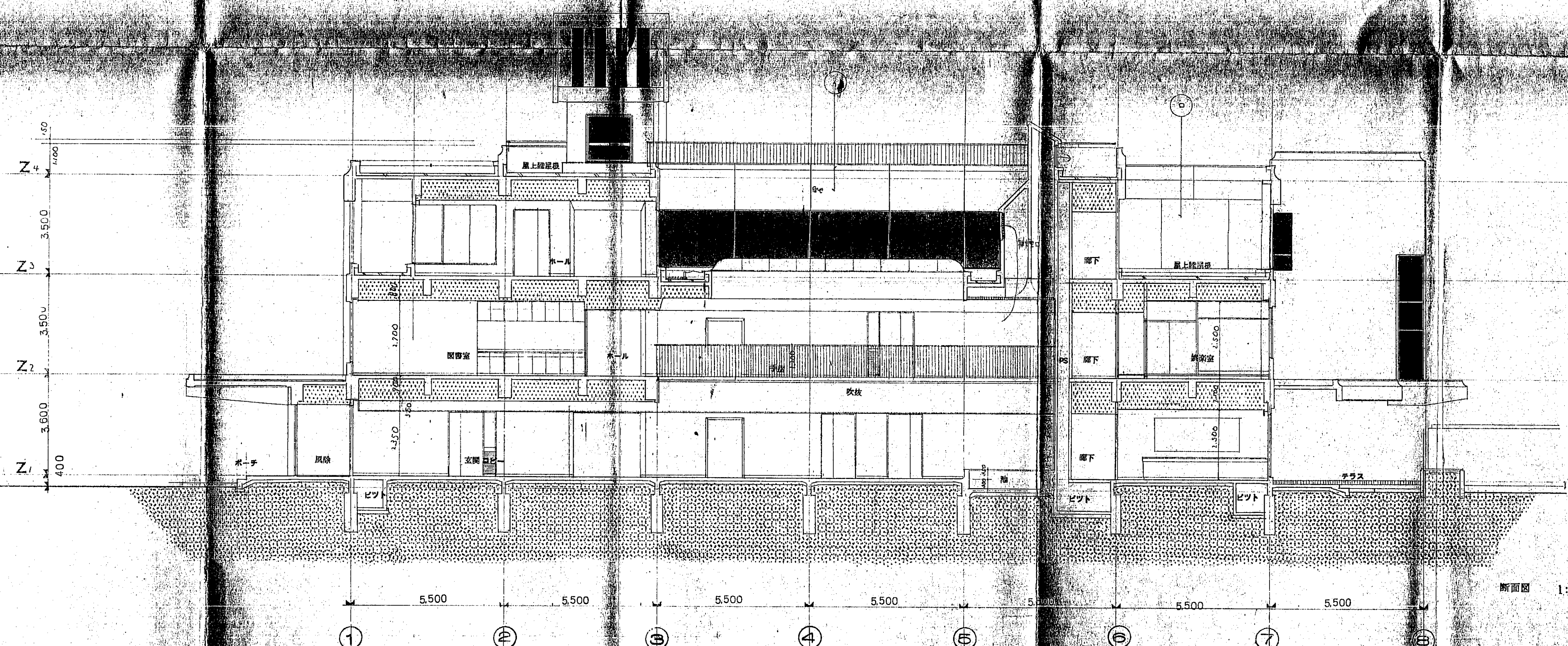

断面図 1:100

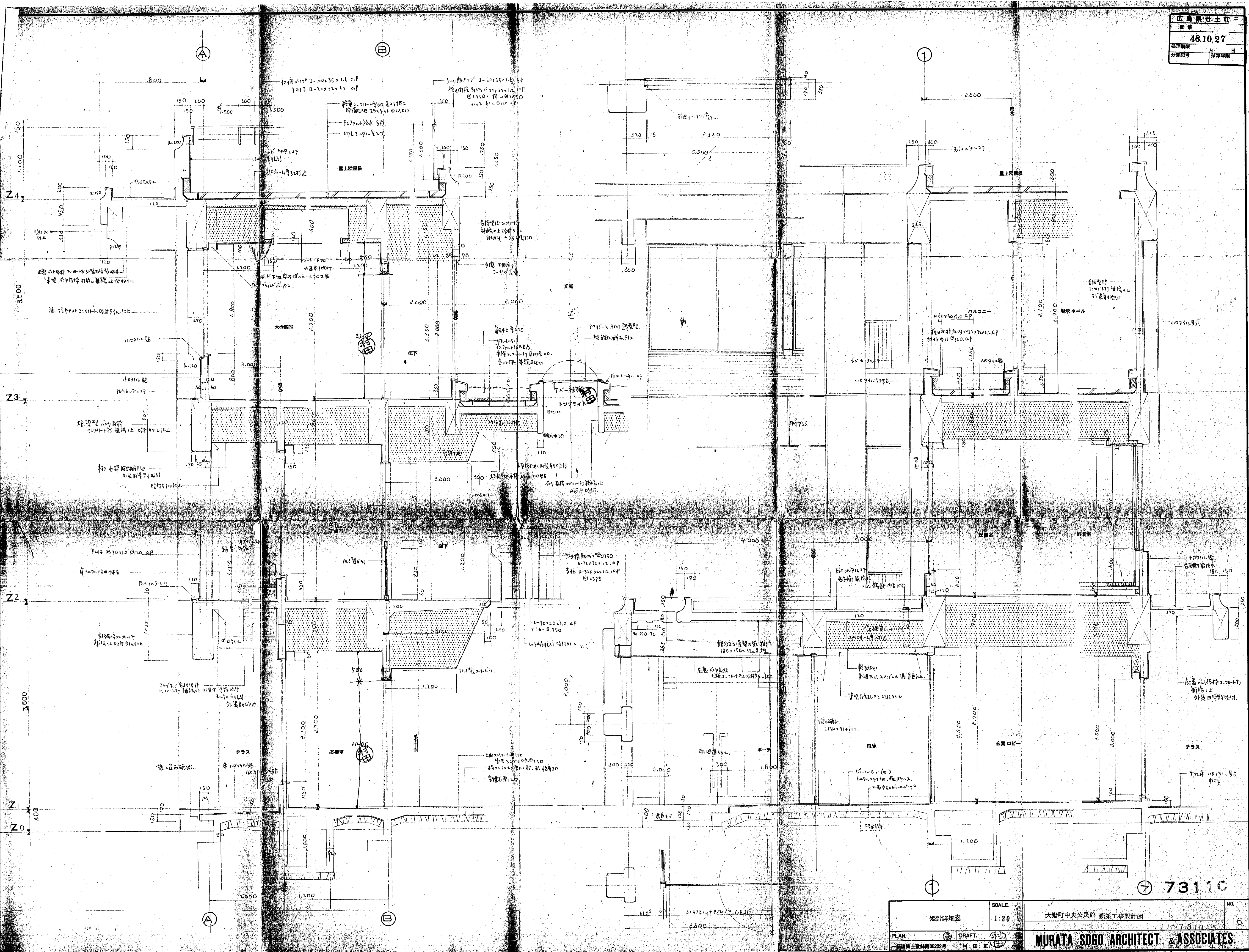

7311C

短計詳細図	SCALE 1:30	大野町中央公民館 新築工事設計図	NO. 16
PLAN	DRAFT	MURATA SOGO ARCHITECT & ASSOCIATES.	731015
一級建築士登録第06202号 村田正			

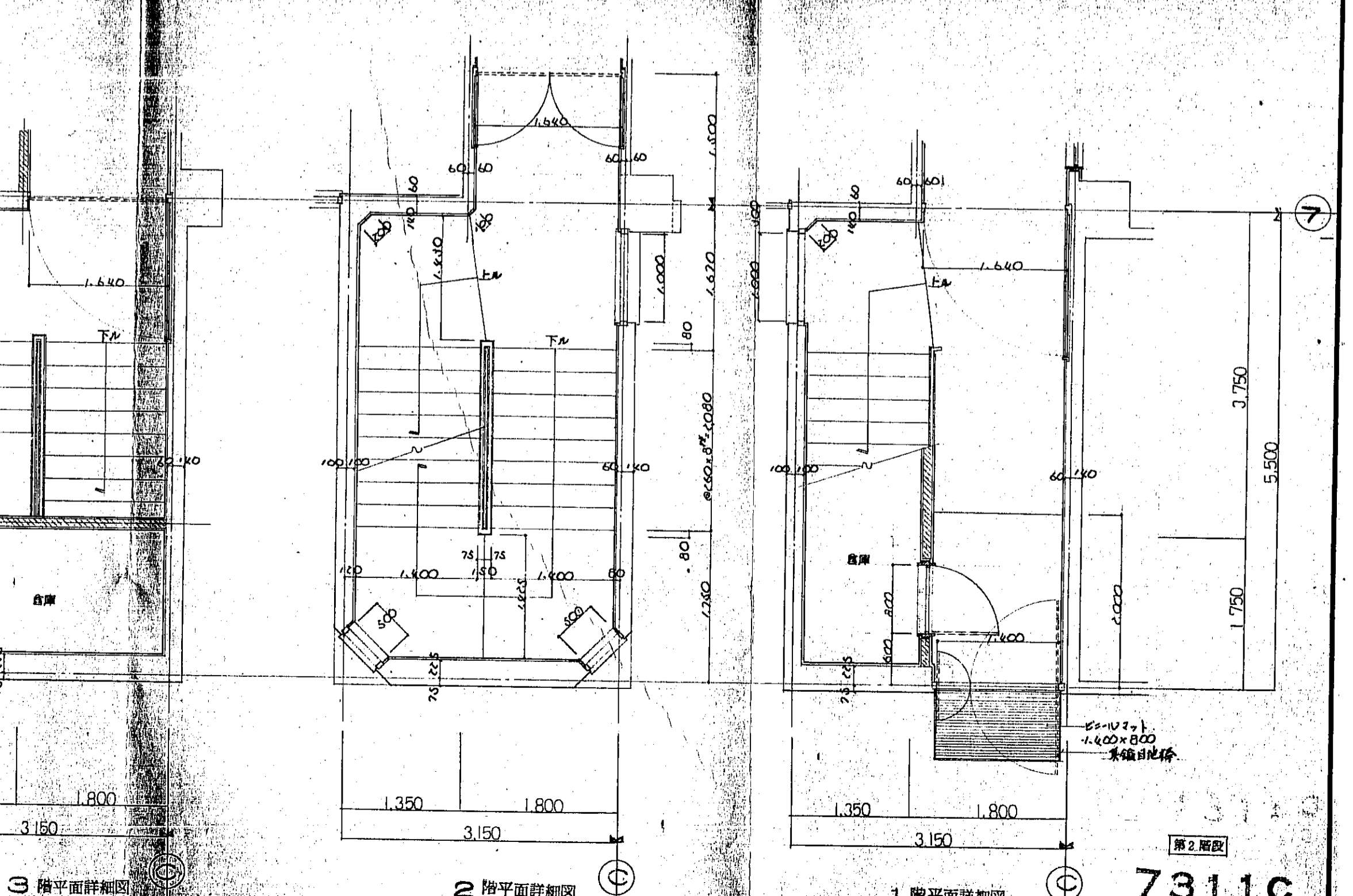
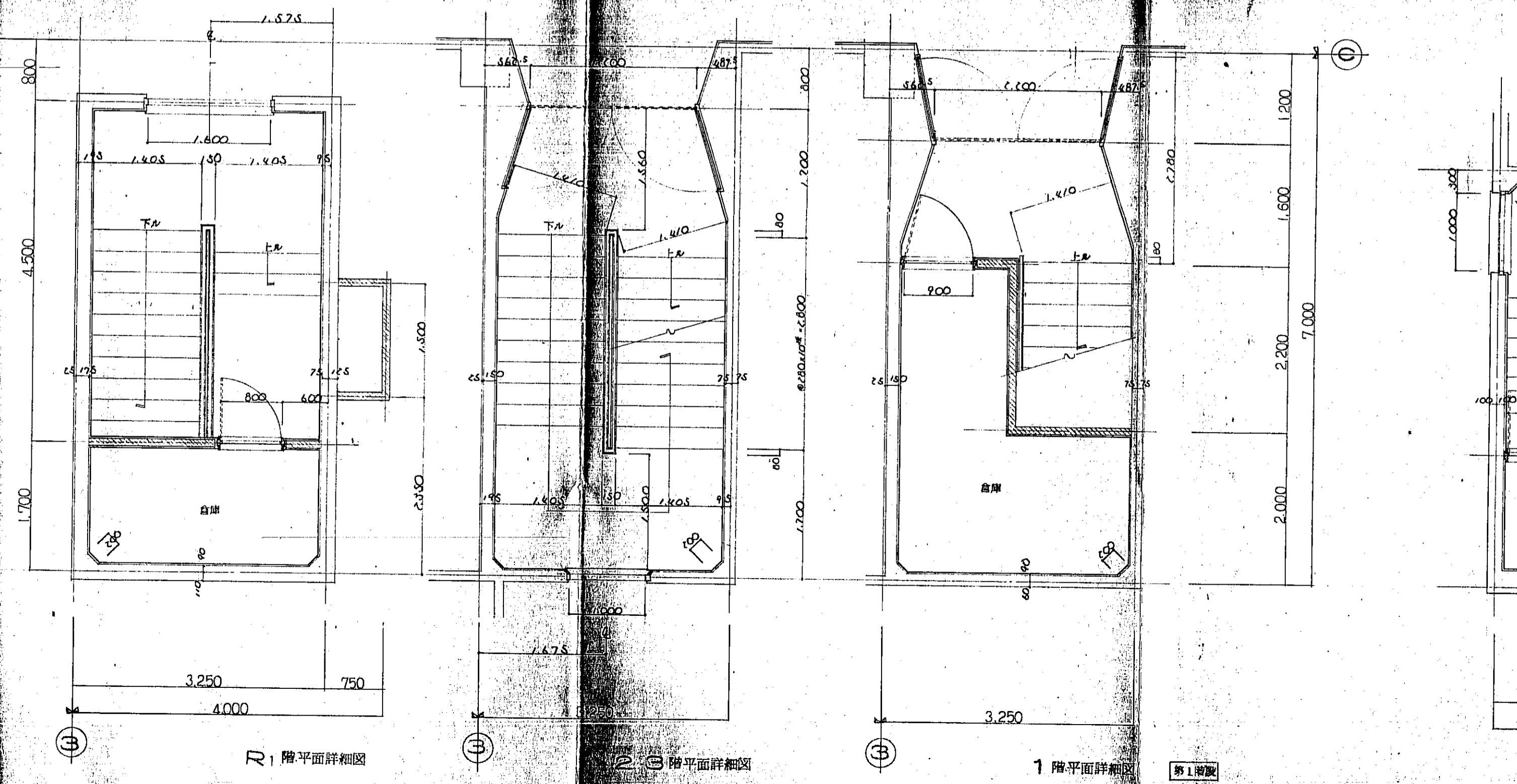
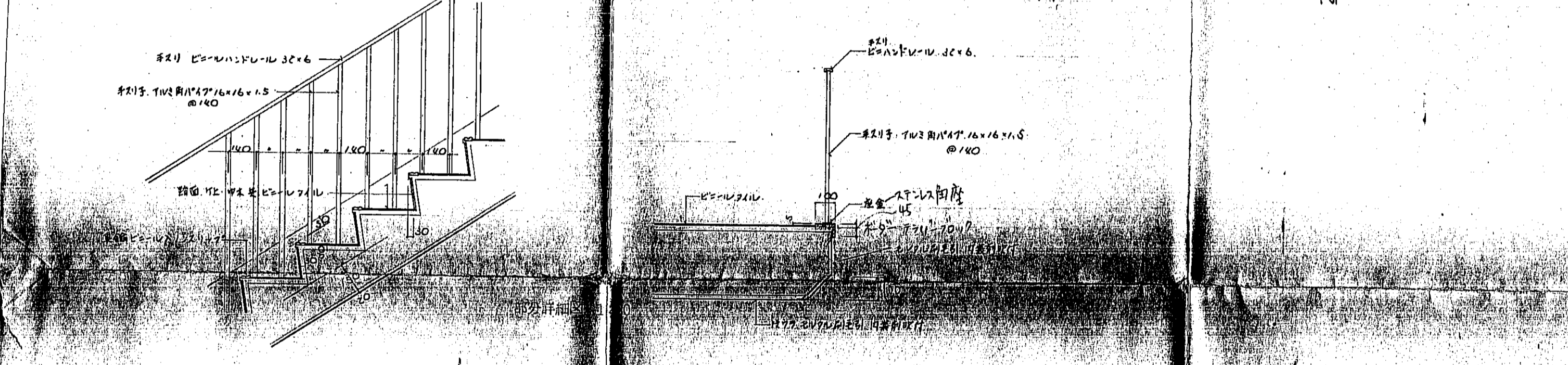
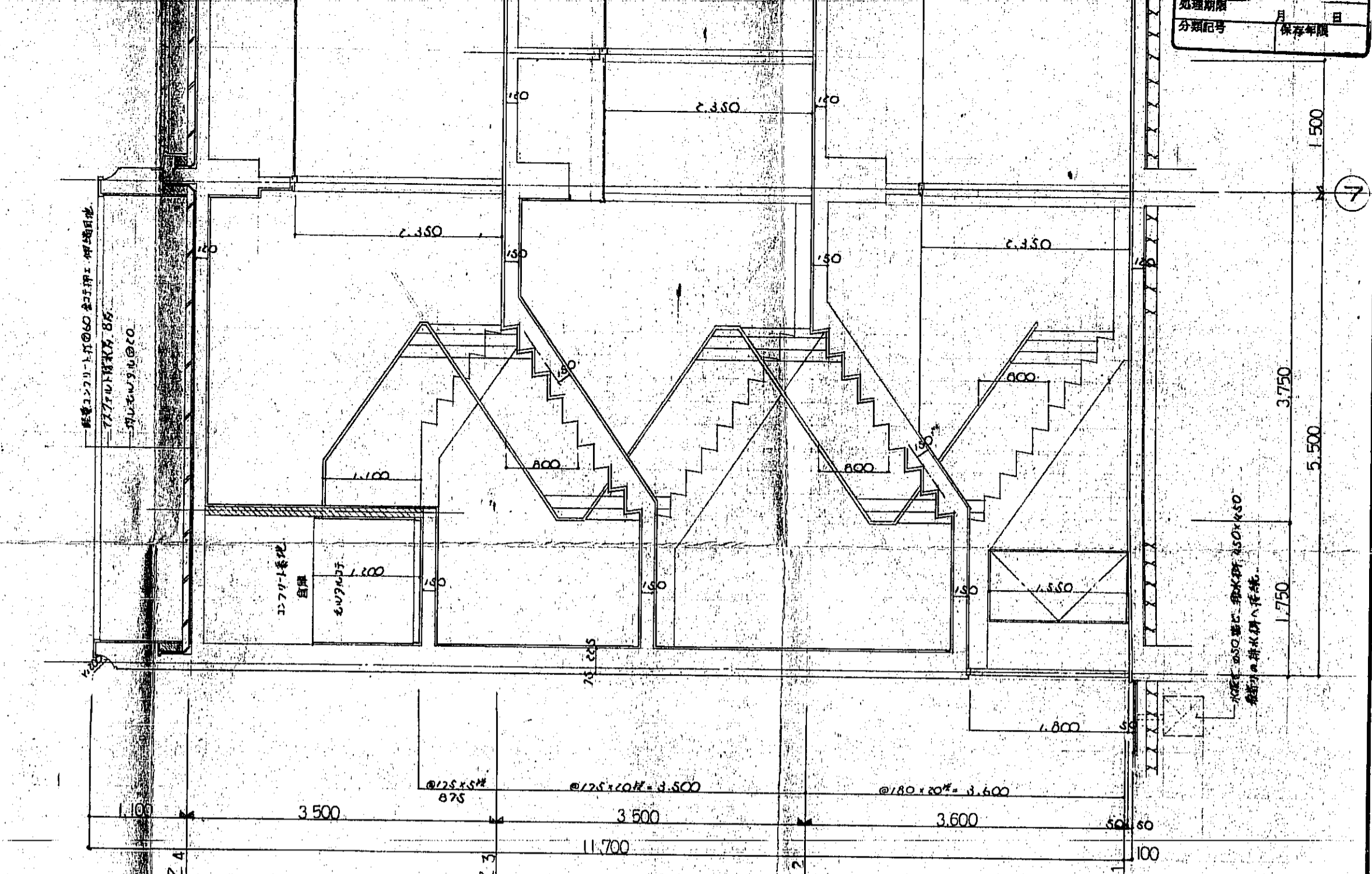
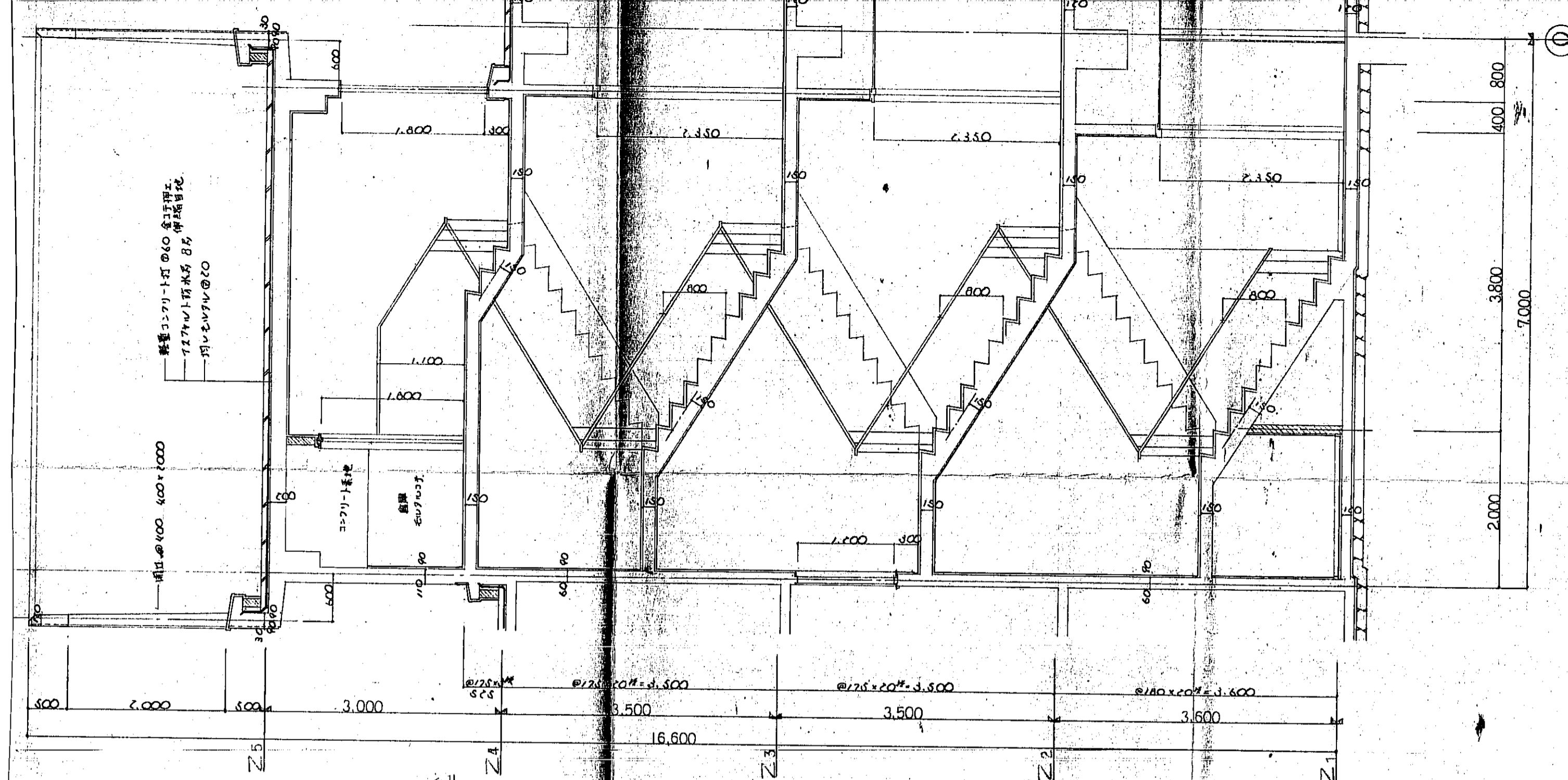

2階平面詳細図

3階平面詳細図

1階平面詳細図

第1階段

3階平面詳細図

2階平面詳細図

1階平面詳細図

第2階段

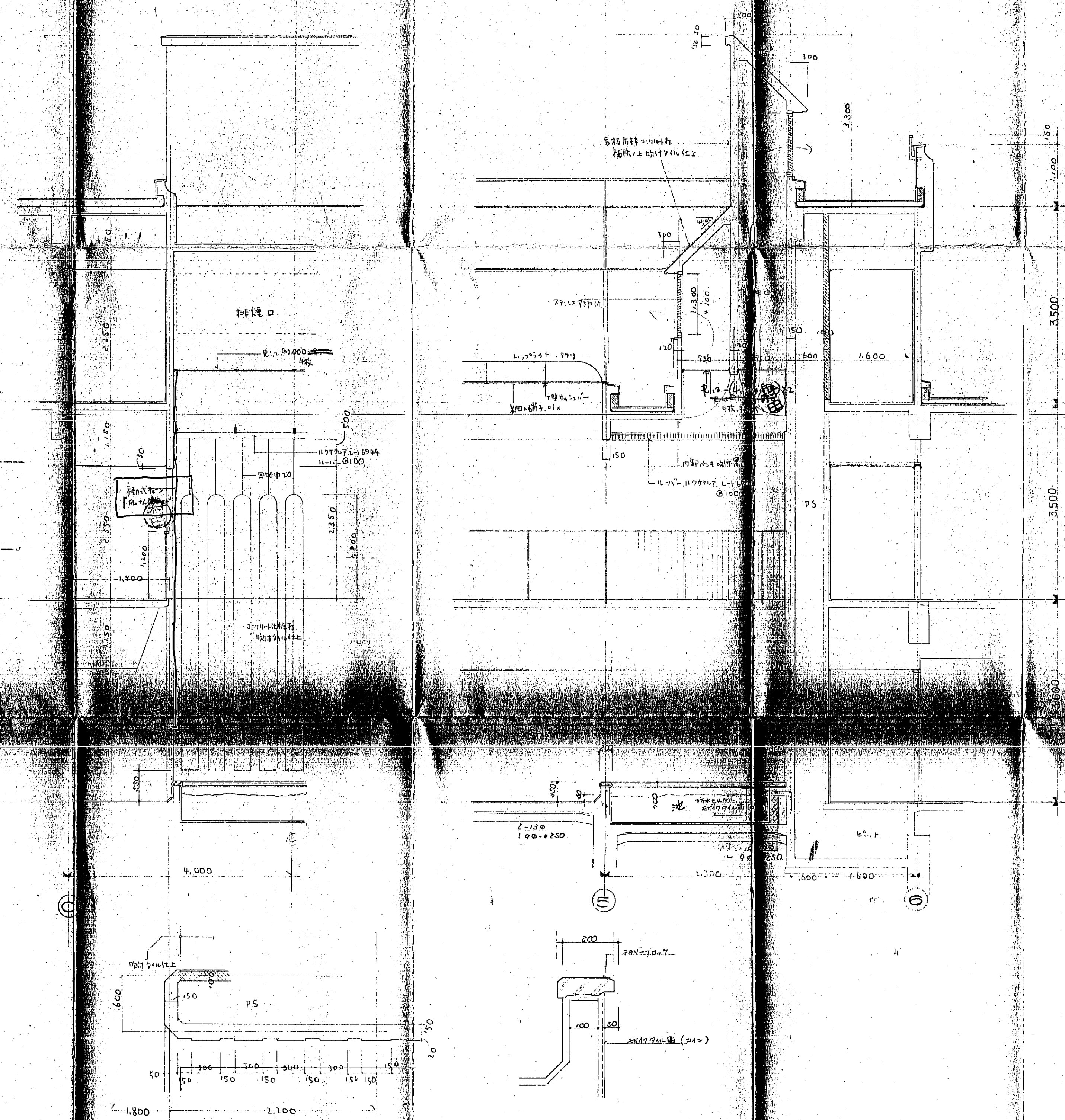

7311C

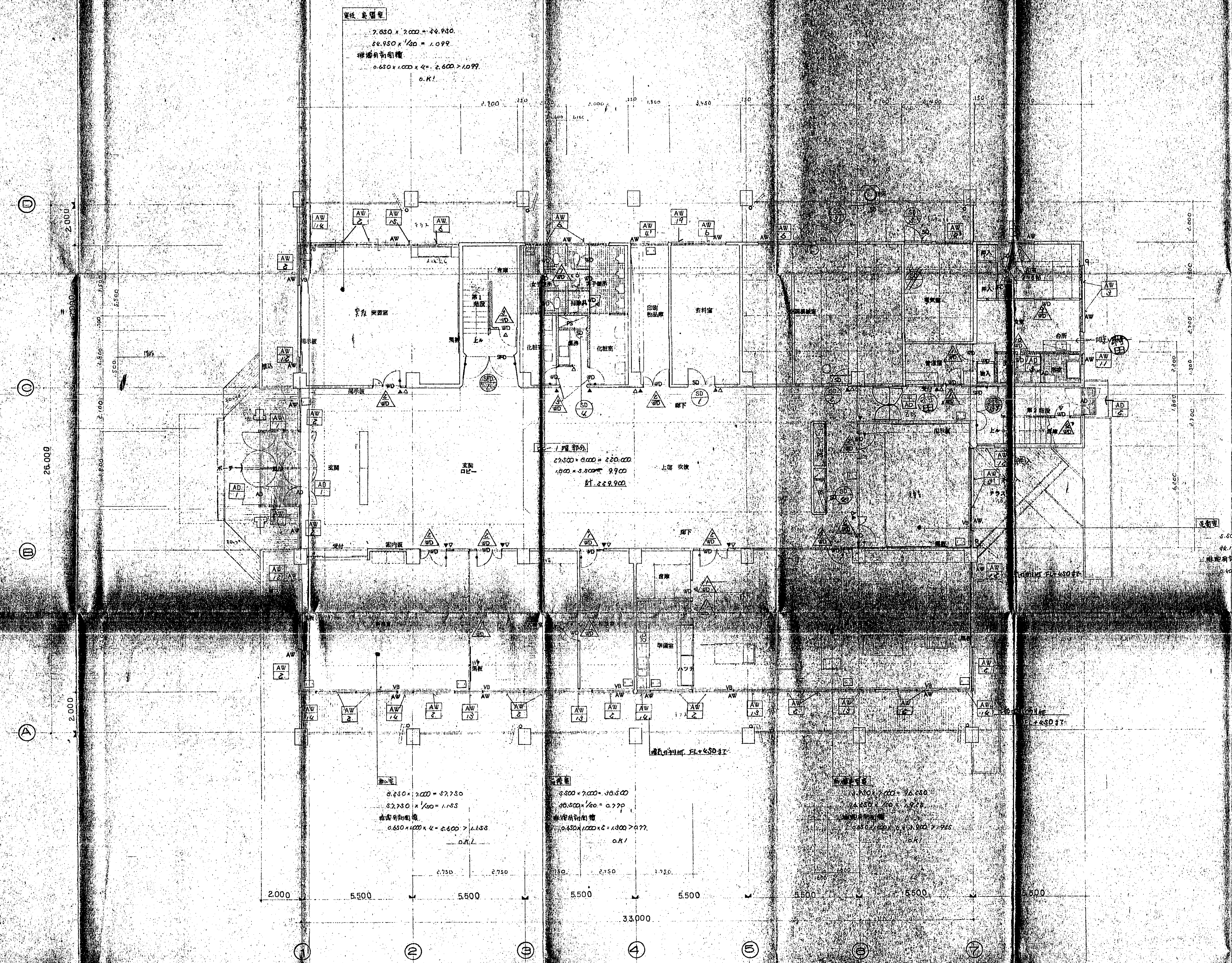

5.500 x 6.200 = 34.100
 44.100 x 1/100 = 441.000
 0.650 x 1.000 x 4 = 2.600 > 0.600
 0.61

2.750 x 2.000 = 5.500
 5.500 x 1/100 = 55.000
 0.650 x 1.000 x 4 = 2.600 > 1.099
 0.61

2.750 x 6.000 = 16.500
 16.500 x 1/100 = 165.000
 0.650 x 1.000 x 4 = 2.600 > 0.777
 0.61

5.250 x 2.000 = 10.500
 10.500 x 1/100 = 105.000
 0.650 x 1.000 x 4 = 2.600 > 1.155
 0.61

5.500 x 7.000 = 38.500
 38.500 x 1/100 = 385.000
 0.650 x 1.000 x 4 = 2.600 > 0.777
 0.61

5.500 x 7.000 = 38.500
 38.500 x 1/100 = 385.000
 0.650 x 1.000 x 4 = 2.600 > 0.777
 0.61

AD	アルミニウム網	SD	鋼製扉	11-11714	改ノロ	改ノロ	改ノロ
AW	アルミニウム窓	SS	ガラス	721	改ノロ	改ノロ	改ノロ
AG	アルミニウム製ガタリ		木製扉		改ノロ	改ノロ	改ノロ
SP	扉		ガラス		改ノロ	改ノロ	改ノロ

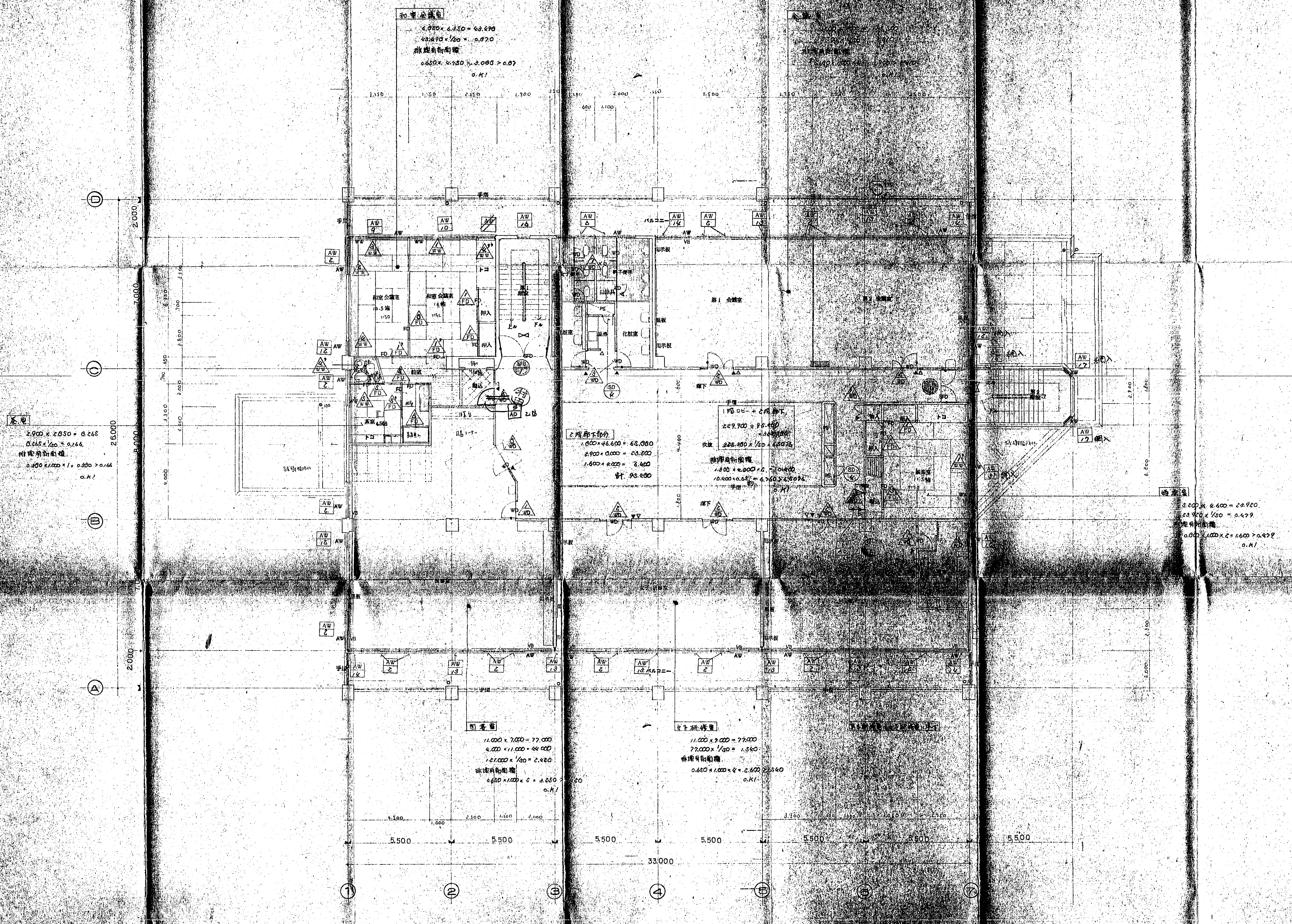

本館
 $2,900 \times 2,050 = 5,945$
 $0.265 \times 100 = 0.265$
 附設用新築
 $0.400 \times 1,000 \times 1.0 = 0.400 > 0.164$
 0.41

和室会議室
 $4,350 \times 4,350 = 18,922.5$
 $43.575 \times 100 = 0.43575$
 附設用新築
 $0.650 \times 4,750 \times 1.0 = 3,087.5 > 0.67$
 0.41

図書室下部
 $4,600 \times 46,600 = 214,156$
 $2,900 \times 0,000 = 29,000$
 $1,600 \times 0,000 = 16,000$
 計 259,156

女子研修室
 $2,200 \times 9,500 = 20,900$
 $220 \times 950 \times 1.0 = 209,000$
 $10,400 \times 0.65 = 6,760 \times 2 = 13,520$
 計 229,420

図書室
 $8,400 \times 8,400 = 70,560$
 $63,900 \times 100 = 0.639$
 附設用新築
 $0.600 \times 1,000 \times 1.0 = 0.600 > 0.477$
 0.41

図書室
 $11,000 \times 7,000 = 77,000$
 $4,000 \times 11,000 = 44,000$
 $1,61,000 \times 100 = 1.61$
 附設用新築
 $0.650 \times 1,000 \times 1.0 = 0.650$
 0.41

女子研修室
 $11,000 \times 9,000 = 99,000$
 $77,000 \times 100 = 0.77$
 附設用新築
 $0.650 \times 1,000 \times 1.0 = 0.650$
 0.41

7311C

26000
8000
26000

2700 x 0.000 = 0.000
0.000 x 1/50 = 0.000
0.000 x 0.965 x 6 = 0.000
OK

2700 x 0.000 = 0.000
0.000 x 1/50 = 0.000
0.000 x 0.965 x 6 = 0.000
OK

2700 x 0.000 = 0.000
0.000 x 1/50 = 0.000
0.000 x 0.965 x 6 = 0.000
OK

2700 x 0.000 = 0.000
0.000 x 1/50 = 0.000
0.000 x 0.965 x 6 = 0.000
OK

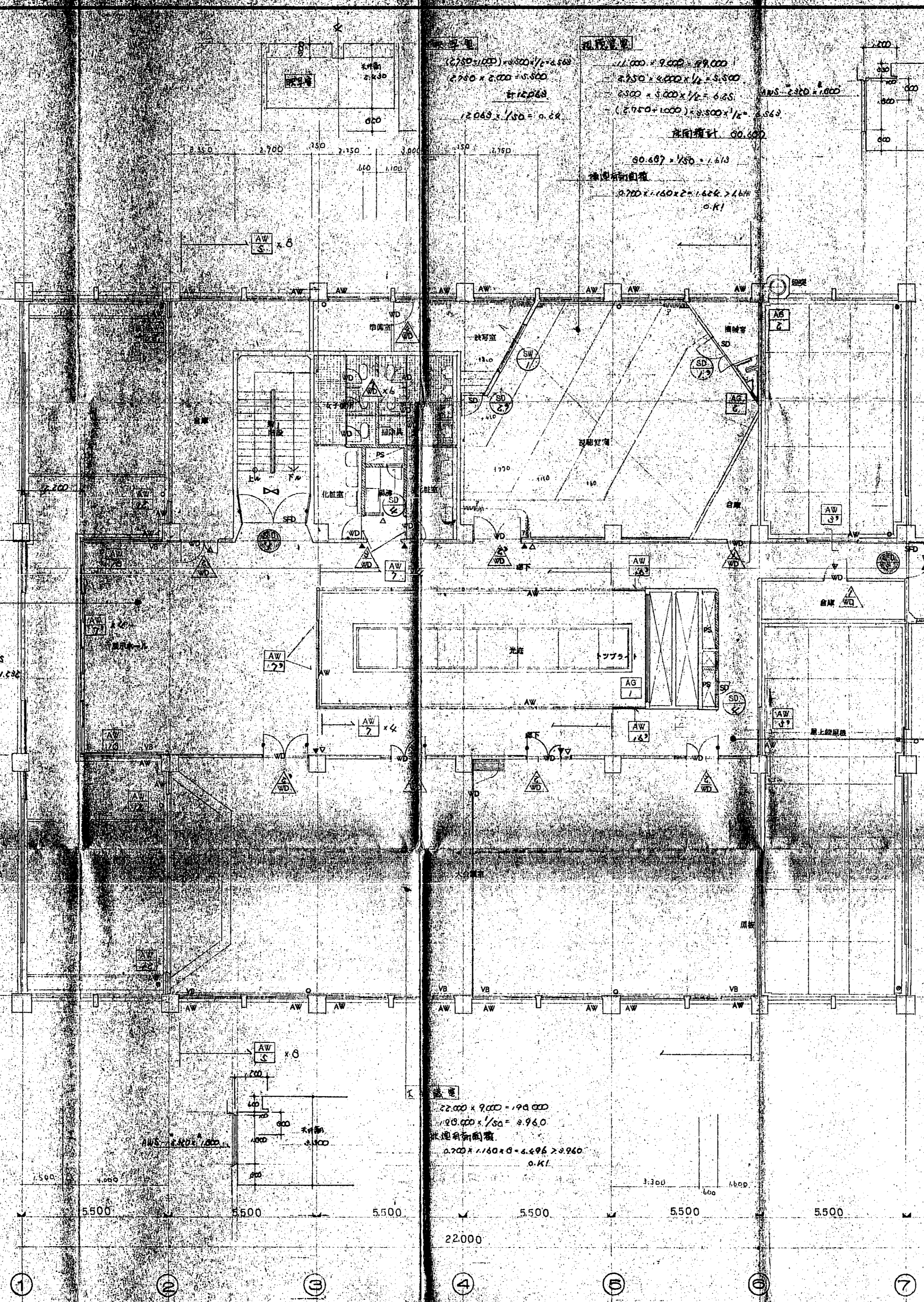

7311C



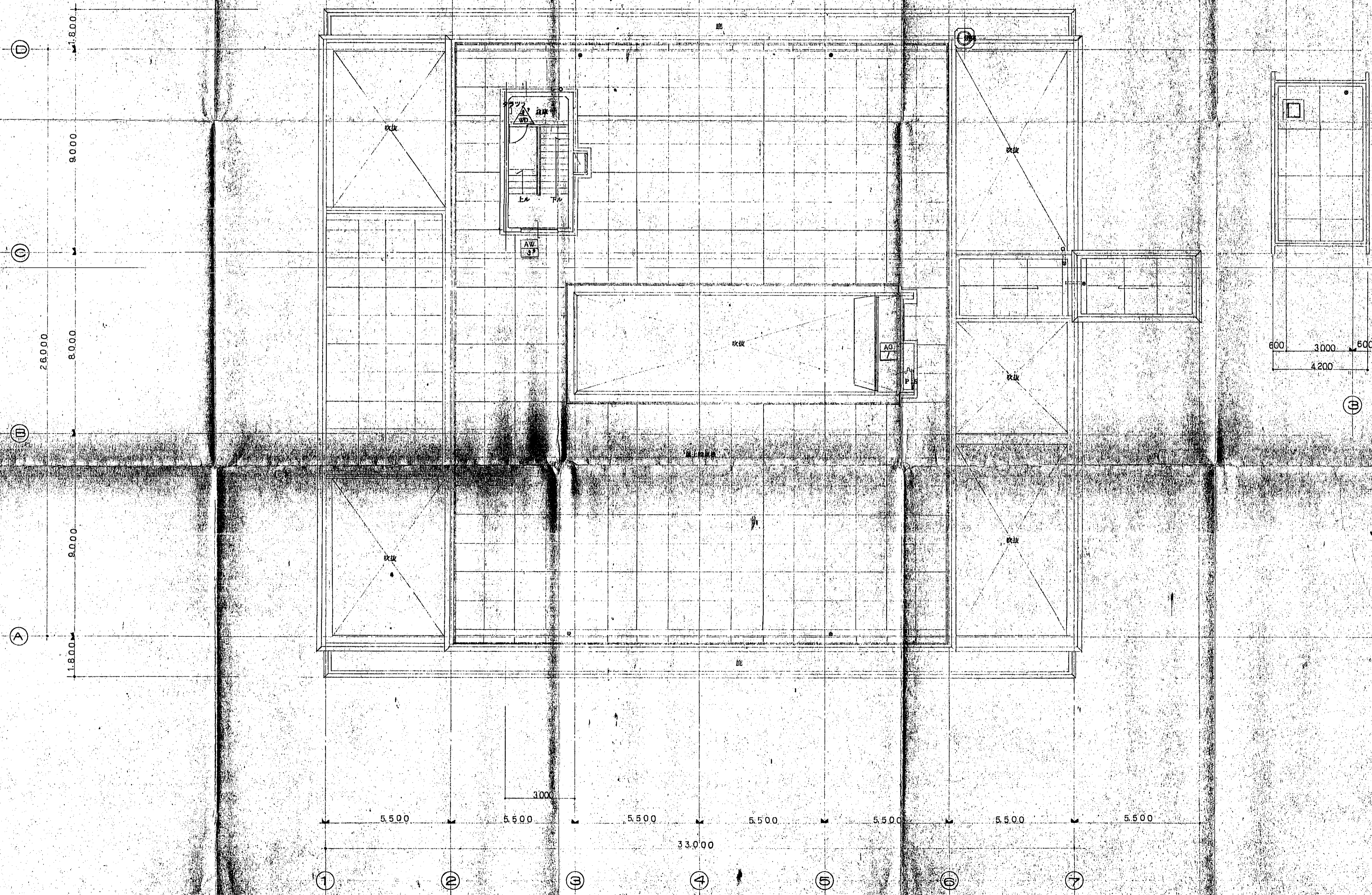







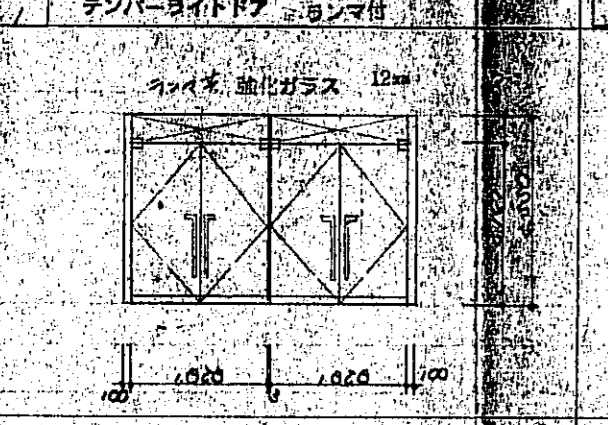
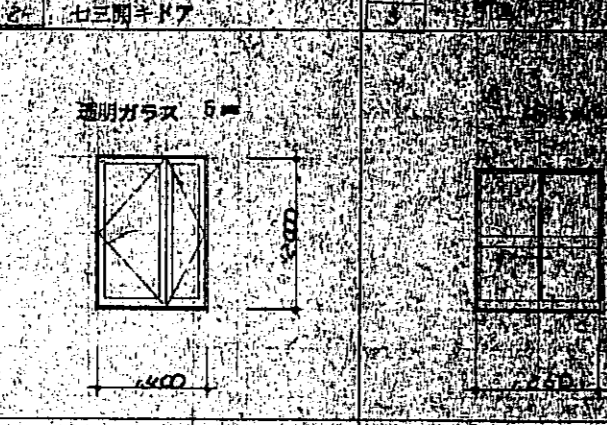
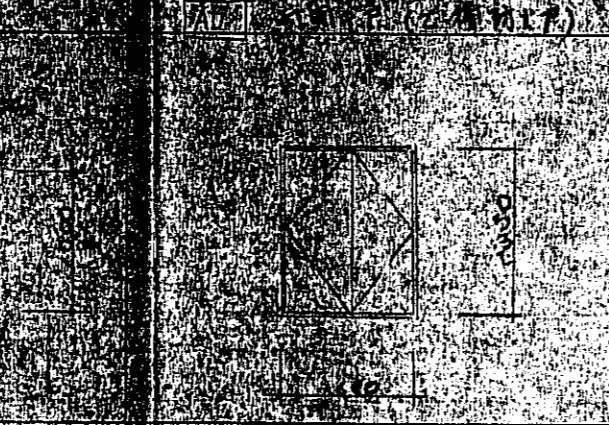
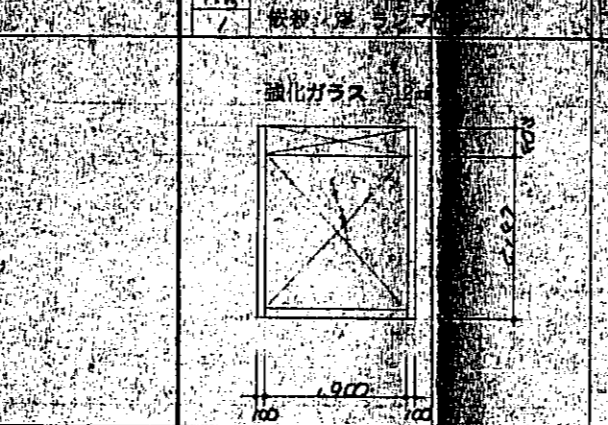
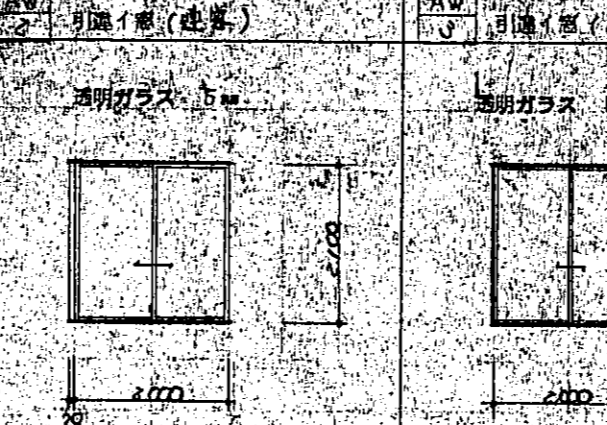
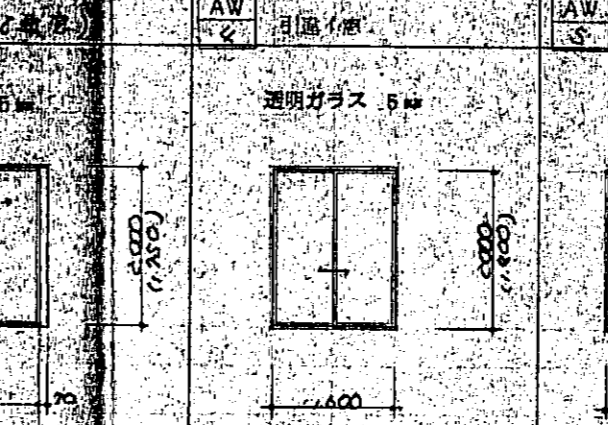
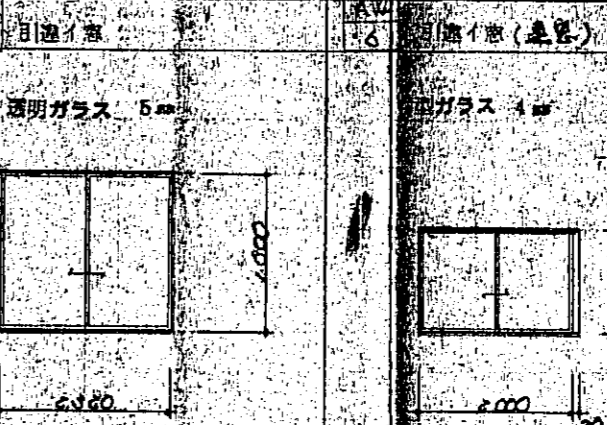
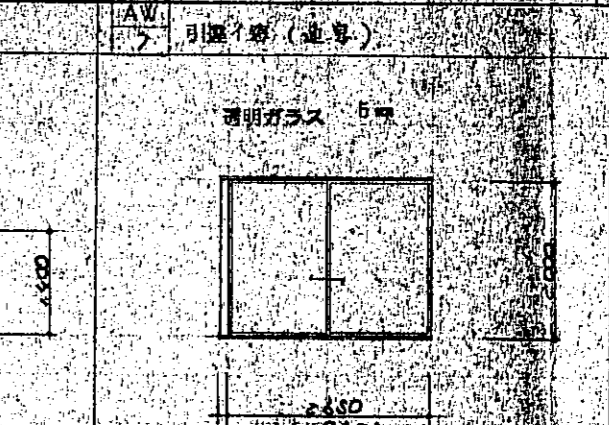

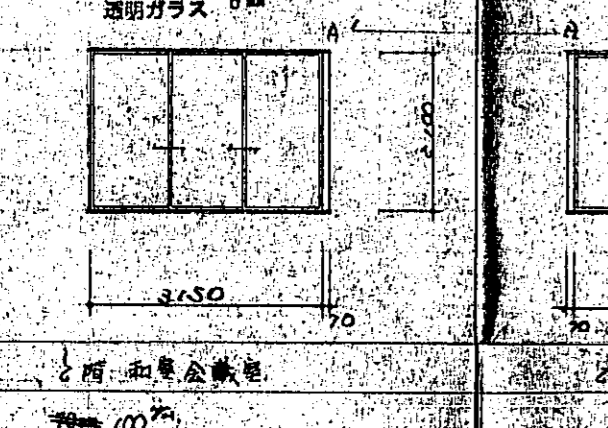
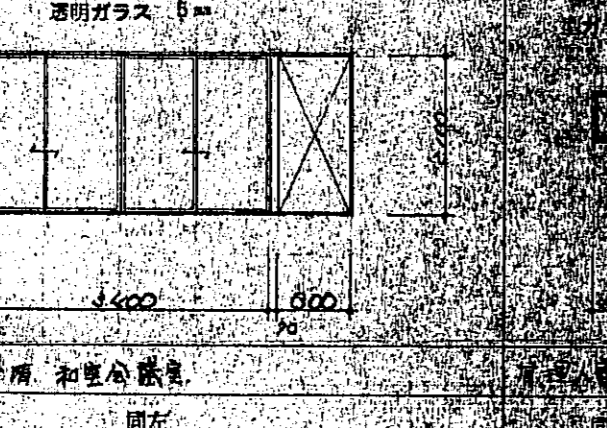
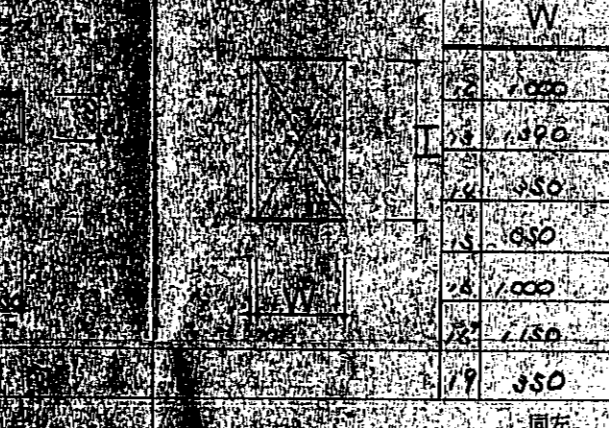
器具配置図 3 準平面図	SCALE 1:100	町田中央公民館新築工事設計図	NO. 731015-32
PLAN	DRAFT	MURATA SOGO ARCHITECT & ASSOCIATES.	
一級建築士登録第06222号 村田 正			

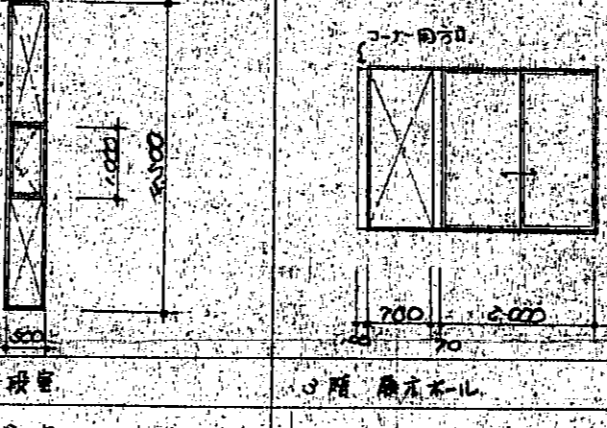

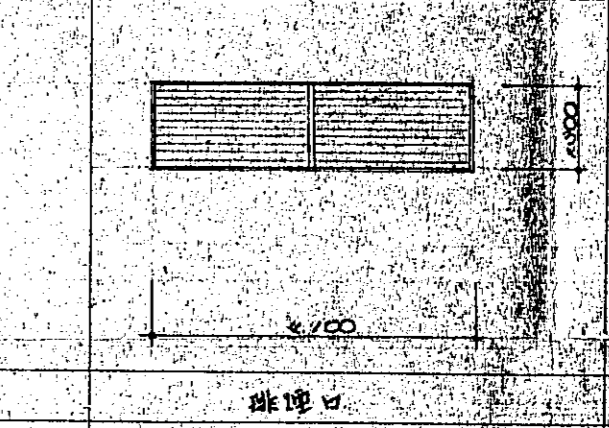
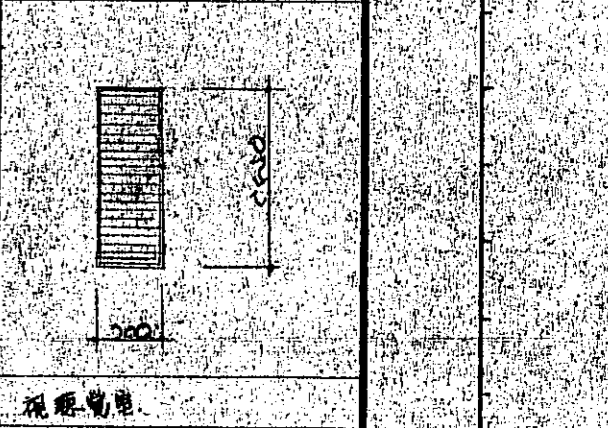
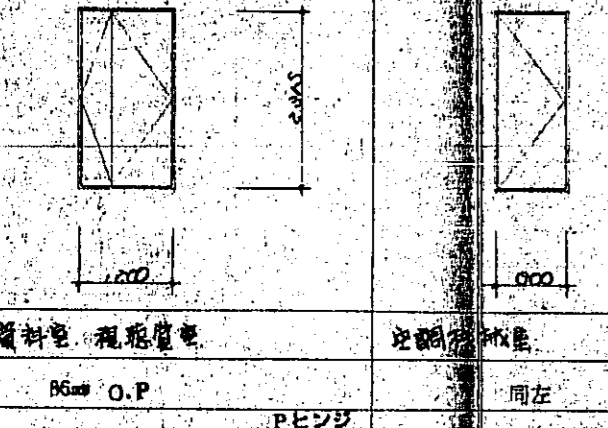
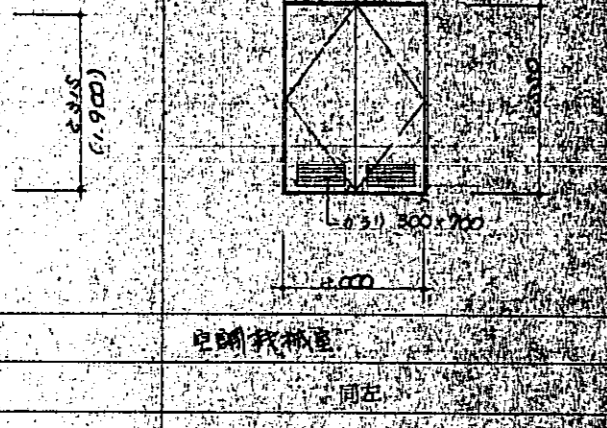
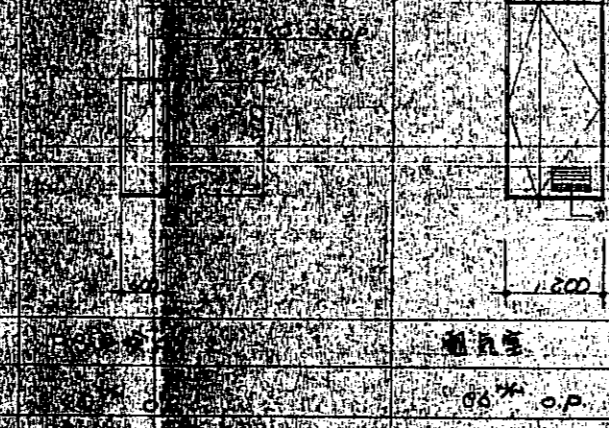
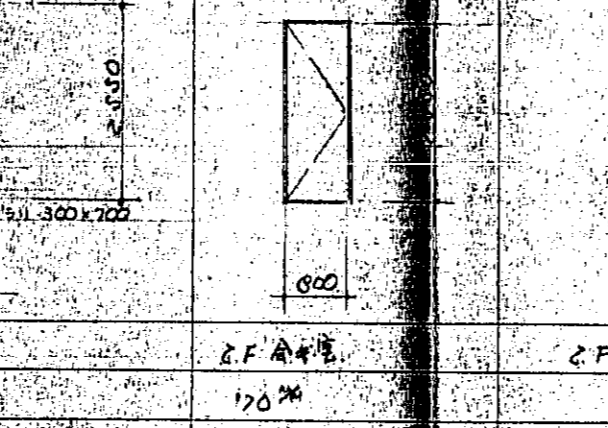
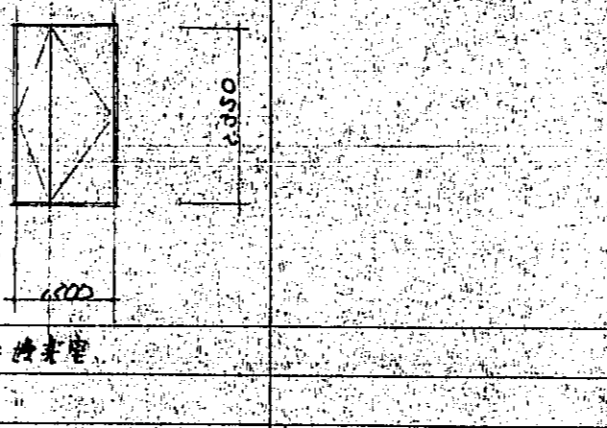
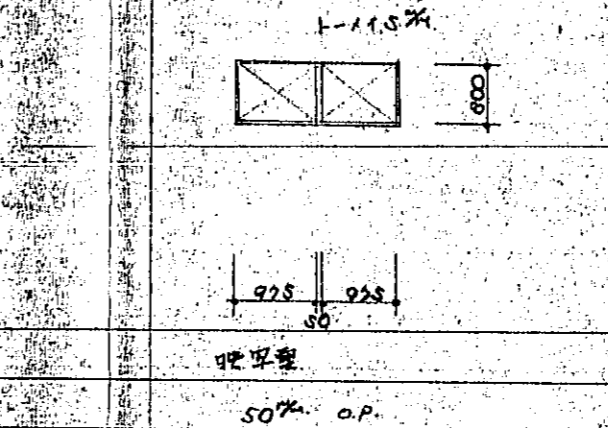
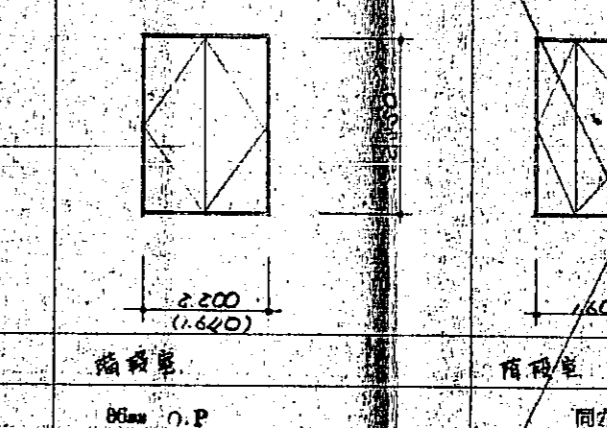
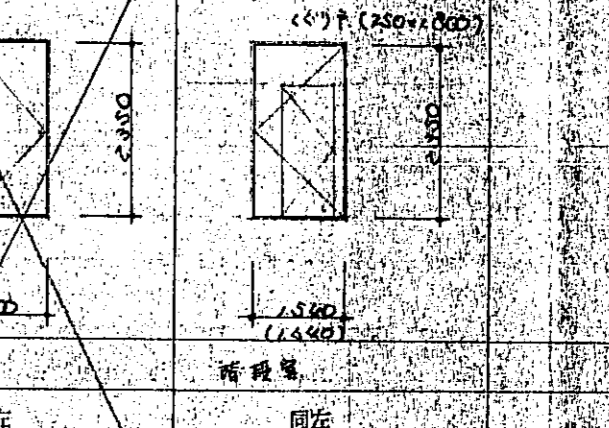
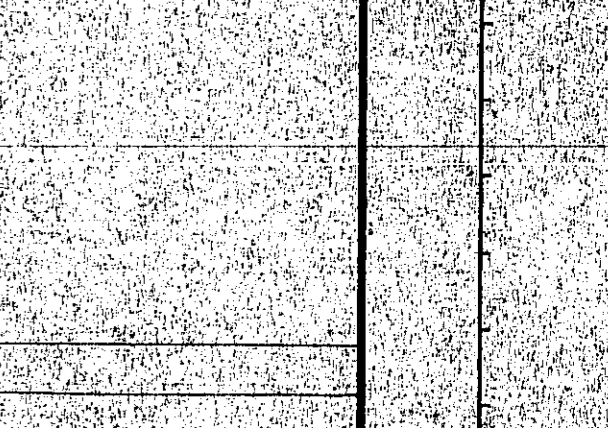
R2 階平面図

R1 階平面図

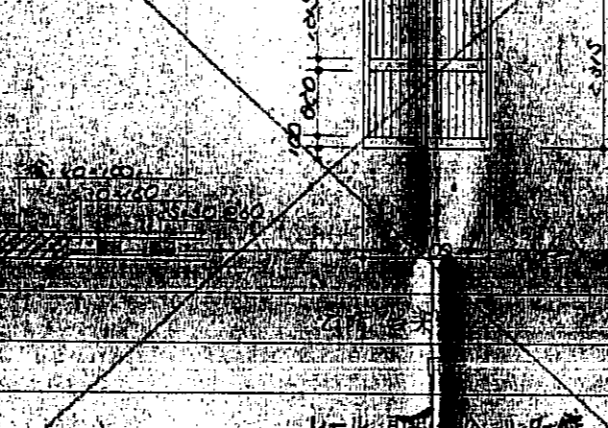
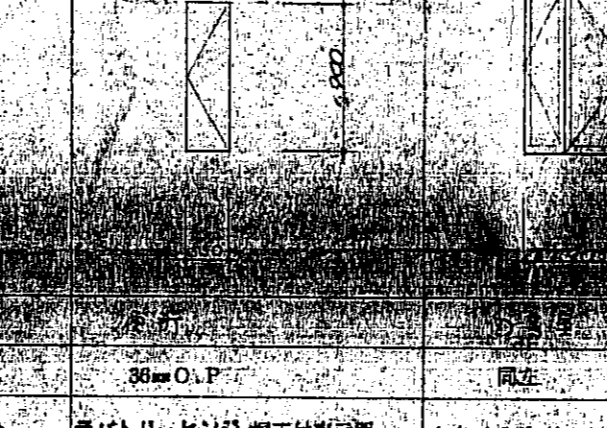
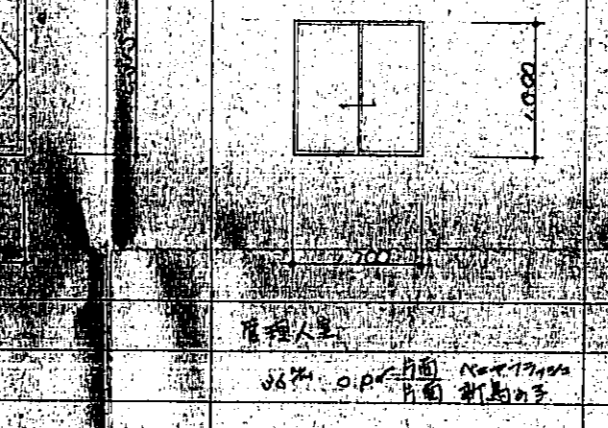
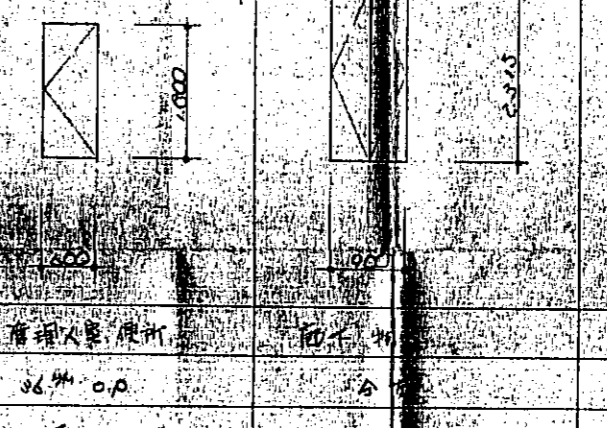
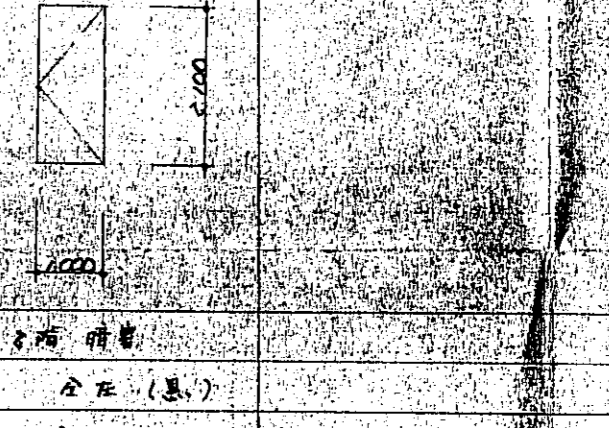
7311C

								
形状ガラス	形状ガラス	形状ガラス	形状ガラス	形状ガラス	形状ガラス	形状ガラス	形状ガラス	形状ガラス
個所	個所	個所	個所	個所	個所	個所	個所	個所
見込仕上	見込仕上	見込仕上	見込仕上	見込仕上	見込仕上	見込仕上	見込仕上	見込仕上
金物	金物	金物	金物	金物	金物	金物	金物	金物
備考	備考	備考	備考	備考	備考	備考	備考	備考
符号	符号	符号	符号	符号	符号	符号	符号	符号
								
形状ガラス	形状ガラス	形状ガラス	形状ガラス	形状ガラス	形状ガラス	形状ガラス	形状ガラス	形状ガラス
個所	個所	個所	個所	個所	個所	個所	個所	個所
見込仕上	見込仕上	見込仕上	見込仕上	見込仕上	見込仕上	見込仕上	見込仕上	見込仕上
金物	金物	金物	金物	金物	金物	金物	金物	金物
備考	備考	備考	備考	備考	備考	備考	備考	備考
符号	符号	符号	符号	符号	符号	符号	符号	符号
								
形状ガラス	形状ガラス	形状ガラス	形状ガラス	形状ガラス	形状ガラス	形状ガラス	形状ガラス	形状ガラス
個所	個所	個所	個所	個所	個所	個所	個所	個所
見込仕上	見込仕上	見込仕上	見込仕上	見込仕上	見込仕上	見込仕上	見込仕上	見込仕上
金物	金物	金物	金物	金物	金物	金物	金物	金物
備考	備考	備考	備考	備考	備考	備考	備考	備考
符号	符号	符号	符号	符号	符号	符号	符号	符号
								
形状ガラス	形状ガラス	形状ガラス	形状ガラス	形状ガラス	形状ガラス	形状ガラス	形状ガラス	形状ガラス
個所	個所	個所	個所	個所	個所	個所	個所	個所
見込仕上	見込仕上	見込仕上	見込仕上	見込仕上	見込仕上	見込仕上	見込仕上	見込仕上
金物	金物	金物	金物	金物	金物	金物	金物	金物
備考	備考	備考	備考	備考	備考	備考	備考	備考
符号	符号	符号	符号	符号	符号	符号	符号	符号

数量表

	AD					AW					SD					SW/SED					VD					FD					WW							
	1	2	3	4	5	1	2	3	4	5	1	2	3	4	5	1	2	3	4	5	1	2	3	4	5	1	2	3	4	5	1	2	3	4	5			
R2																																						
R1																																						
3																																						
2																																						
1																																						
合計																																						

- 1. 本表中に記載の数字は、概算であり、実際の数量は、現場での確認による。
- 2. 本表記入済みの数字は、概算であり、実際の数量は、現場での確認による。
- 3. 建築物の面積は、2.5倍の面積とする。
- 4. 建築物の面積は、2.5倍の面積とする。
- 5. 2.5倍の面積は、概算であり、実際の数量は、現場での確認による。
- 6. 2.5倍の面積は、概算であり、実際の数量は、現場での確認による。
- 7. 2.5倍の面積は、概算であり、実際の数量は、現場での確認による。
- 8. 2.5倍の面積は、概算であり、実際の数量は、現場での確認による。

7311C

SCALE: 1/100	NO. 34
大野町中央公民館新築工事設計図	731015

MURATA SOGO ARCHITECT & ASSOCIATES.

AD4: 1.4M

AW: 1.4M

SD: 1.4M

建具表

PLAN	DRAFT
------	-------

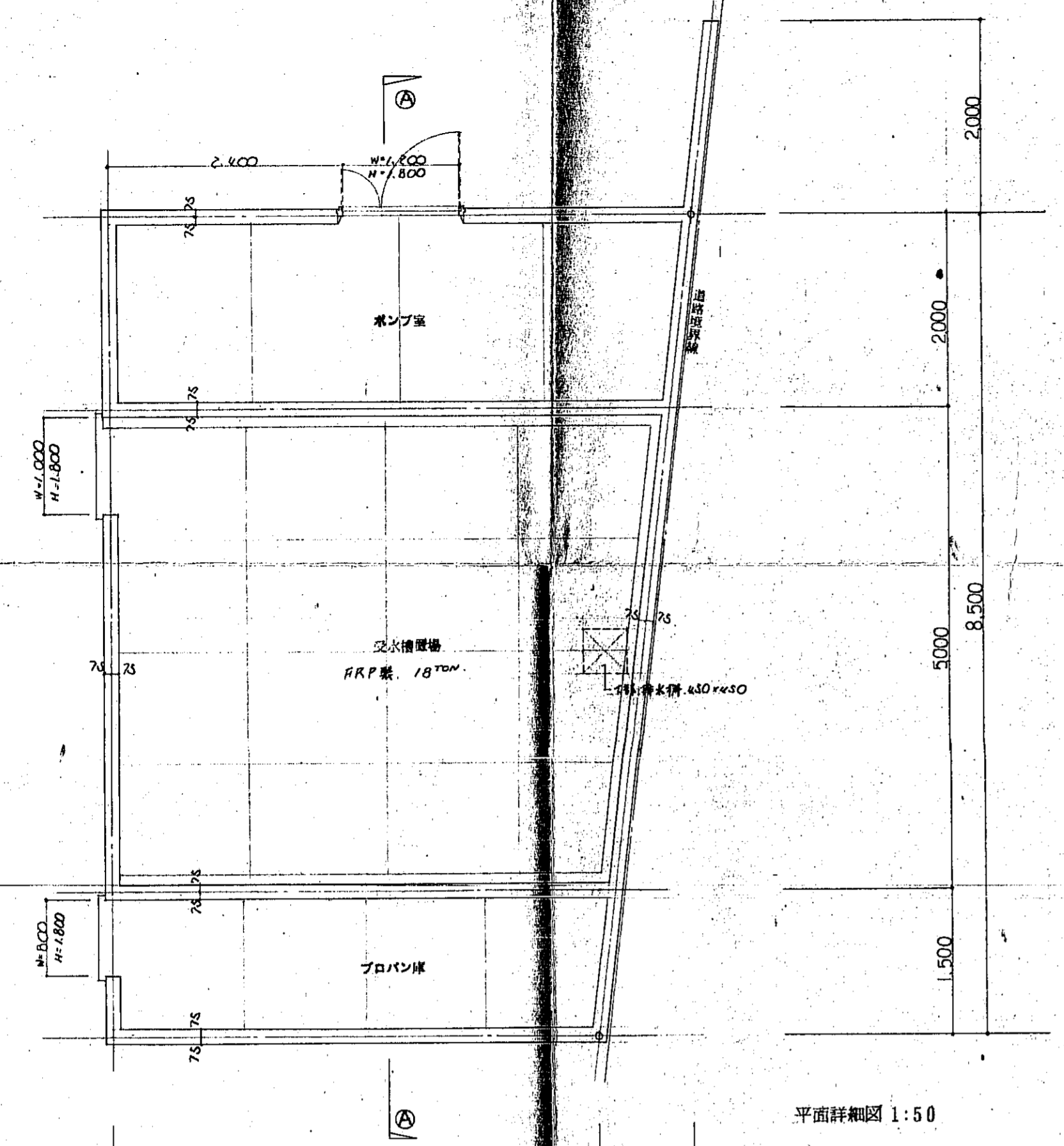

平面詳細図 1:50

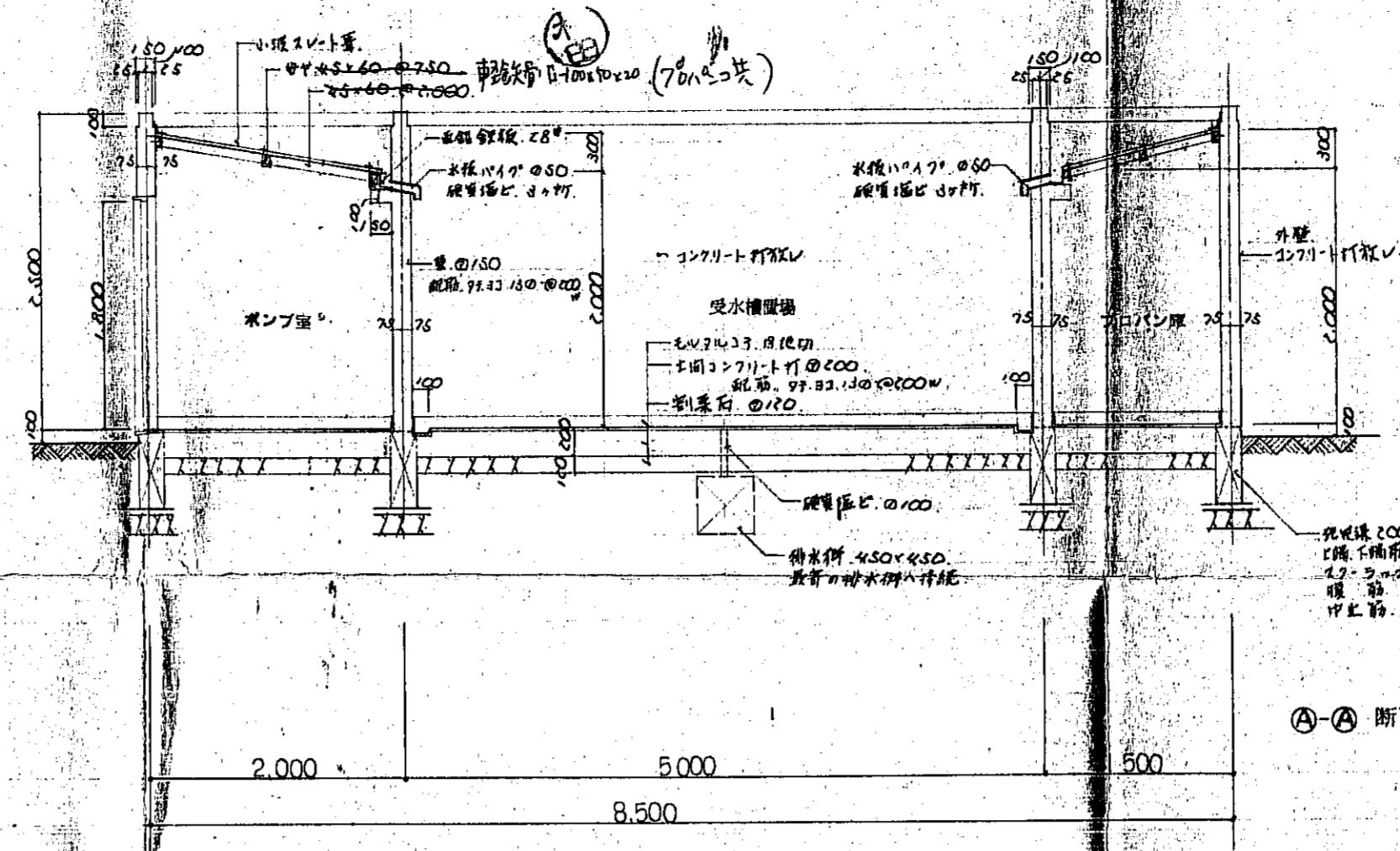

断面図 1:50

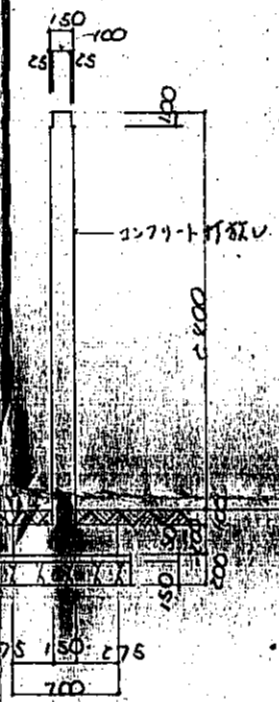

断面 A 断面図 1:50

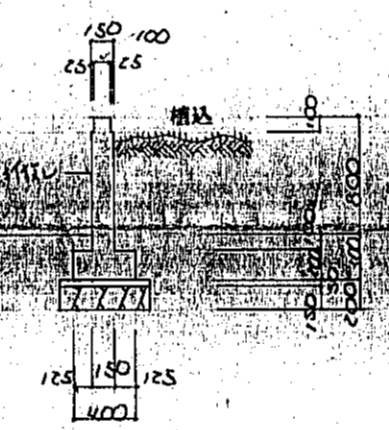

壁止橋 断面図 1:50

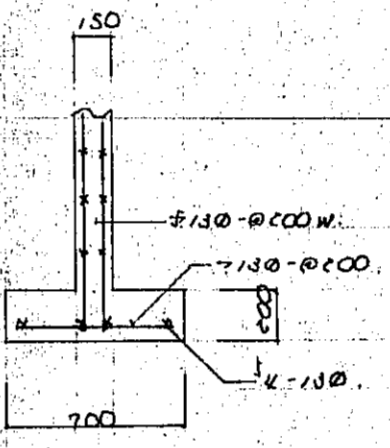

壁 A 基礎縦断面図 1:30

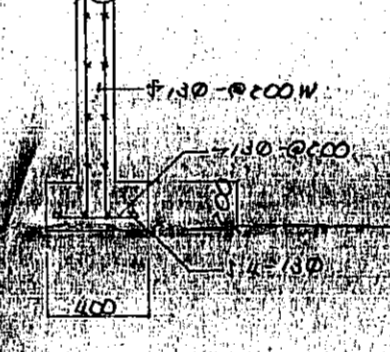

壁 B 基礎縦断面図 1:30

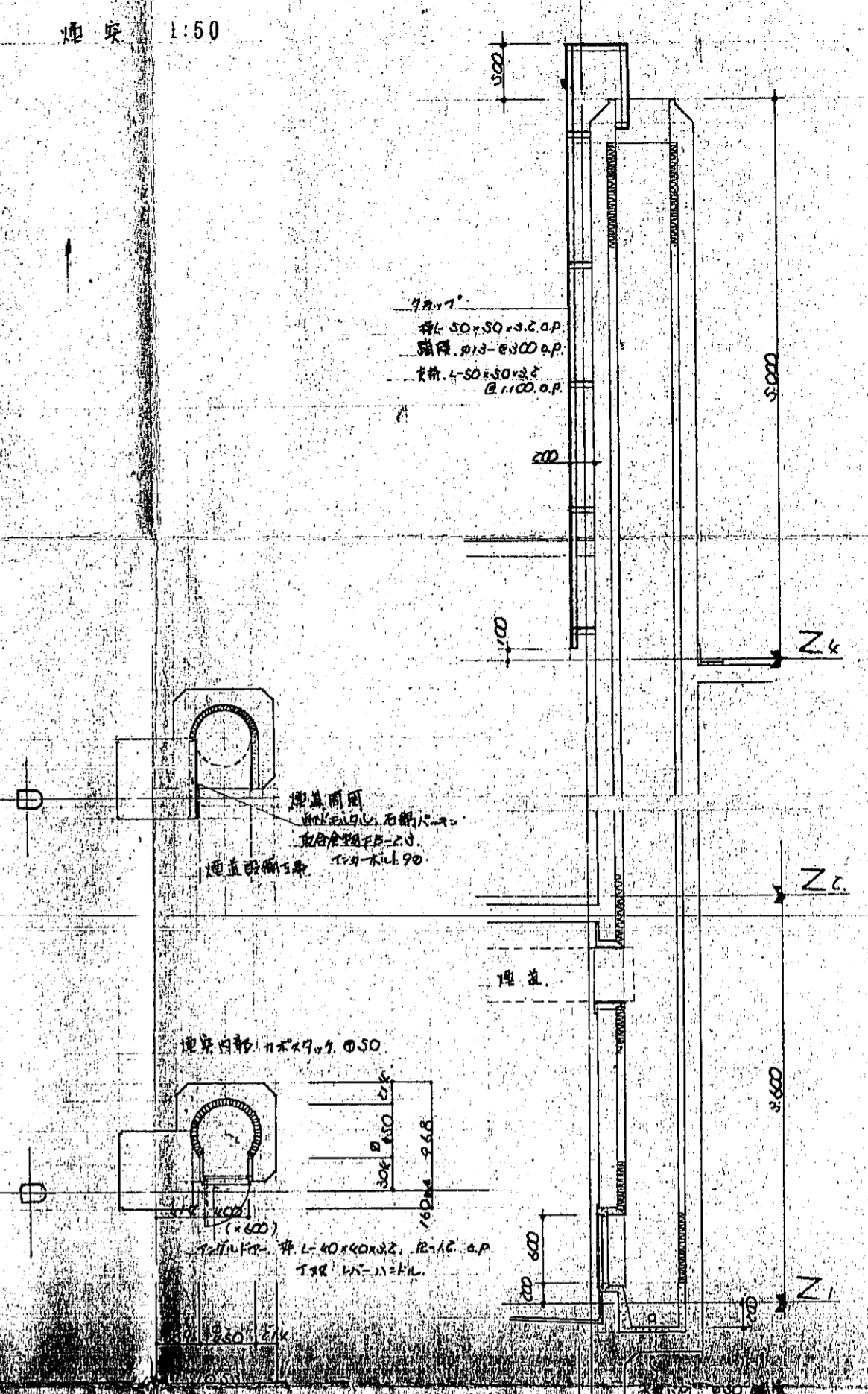

池床 1:50