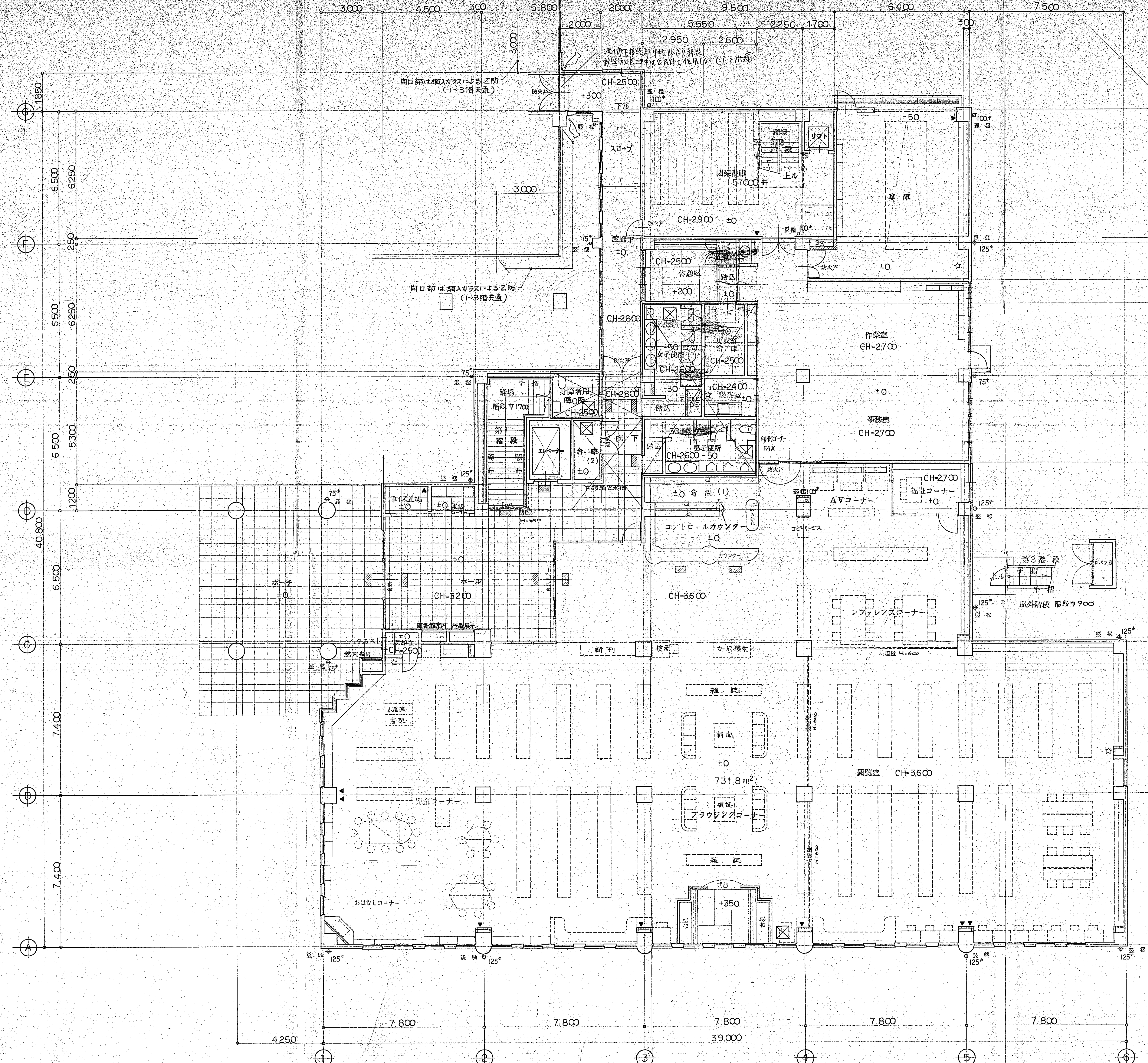
3,000
4,500
300
5,800
2,000
9,500
6,400
7,500
2,000
5,550
2,250
1,700
2,950
2,600
300
3,000
渡り廊下接続部甲種防火戸新設
新設防火戸工事中は公民館を使用(ない(1.2階共)
開口部は網入ガラスによる乙防
（1~3階共通）
防火戸
+300
CH=2500
下ル
スロープ
竪樋 100φ
閉架書庫
57,000冊
CH=2,900 ±0
踊場
第2階段
上ル
リフト
車庫
-50
PS
渡廊下
±0
CH=2500
休憩室
+200
踏込
CH=2800
女子便所
-50
CH=2600
更衣室
倉庫
CH=2500
作業室
CH=2,700
事務室
CH=2,700
±0
CH=2400
湯沸室
DS
-30
踏場
階段巾1700
第1階段
手摺
身障者用便所
CH=2500
CH=2800
エレベーター
倉庫 (2)
廊下
男子便所
CH=2600 -50
印刷コーナー FAX
下部消火水槽
±0 倉庫 (1)
AVコーナー
コピーサービス
CH=2,700
福祉コーナー
コントロールカウンター
カウンター
CH=3,600
レファレンスコーナー
第3階段
手摺
上ル
プロパン庫
屋外階段 階段巾900
電話コーナー
防風室 H=650
ポーチ
ホール
CH=3200
図書館案内
行事展示
ブックポスト
館内案内
風除室
CH=2500
新刊
検索
カード検索
防塵段 H=600
雑誌
小展示書架
新聞
731.8 m²
閲覧室 CH=3,600
児童コーナー
雑誌 ブラウジングコーナー
おはなしコーナー
+350
竪樋
75φ
100φ
125φ
6,500
6,250
250
5,300
1,200
40,800
7,400
1850
8,400
3,150
2,150
1,000
3,600
5,600
2,000
2,850
2,150
2,350
1,650
8,750
8,850
6,500
14,800
7,800
4,250
39,000
G
F
E
D
C
B
A
①
②
③
④
⑤
⑥

1 階 平 面 図　　S＝1：100

凡例

⊏⊐	鉄筋コンクリート造（柱・壁）
▨	コンクリートブロック造（t=150） (縦筋 D10@400, 横筋 D10@600)
═	軽鉄下地組間仕切壁（100形）（65形）
▨	視覚障害者用タイル
⊖	竪樋 VP 75φ
ø	〃 〃 100φ
⊕	〃 〃 125φ
☆	消火器 Box（埋込）
△	室名札
±	床の上り下りを示す
CH	天井高を示す
----	防火区画壁（H・　）[illegible]
	エキスパンションジョイントカバー（アルミ）
☒	床下点検口（600×600）
═	グレーチング蓋
⊏⊐	配線ピット蓋（巾250）
☒	床下点検口
▲	排煙用開閉装置の位置を示す

広島県廿土収受
証第　号
5.11.16
処理期限　月　日
分類記号　保存年限

大野町収受(4)
第　号
5.10.29
処理期限
分類記号　保存年限

(有)川本建築設計事務所
一級建築士登録第119086号
川本松夫

工事名称 大野町図書館新築　工事設計図	訂正事項	大野町役場都市整備課	課長 課補 係長 設計	図面名 1 階 平 面 図	DATE NO 18 SCALE S＝1：100

15