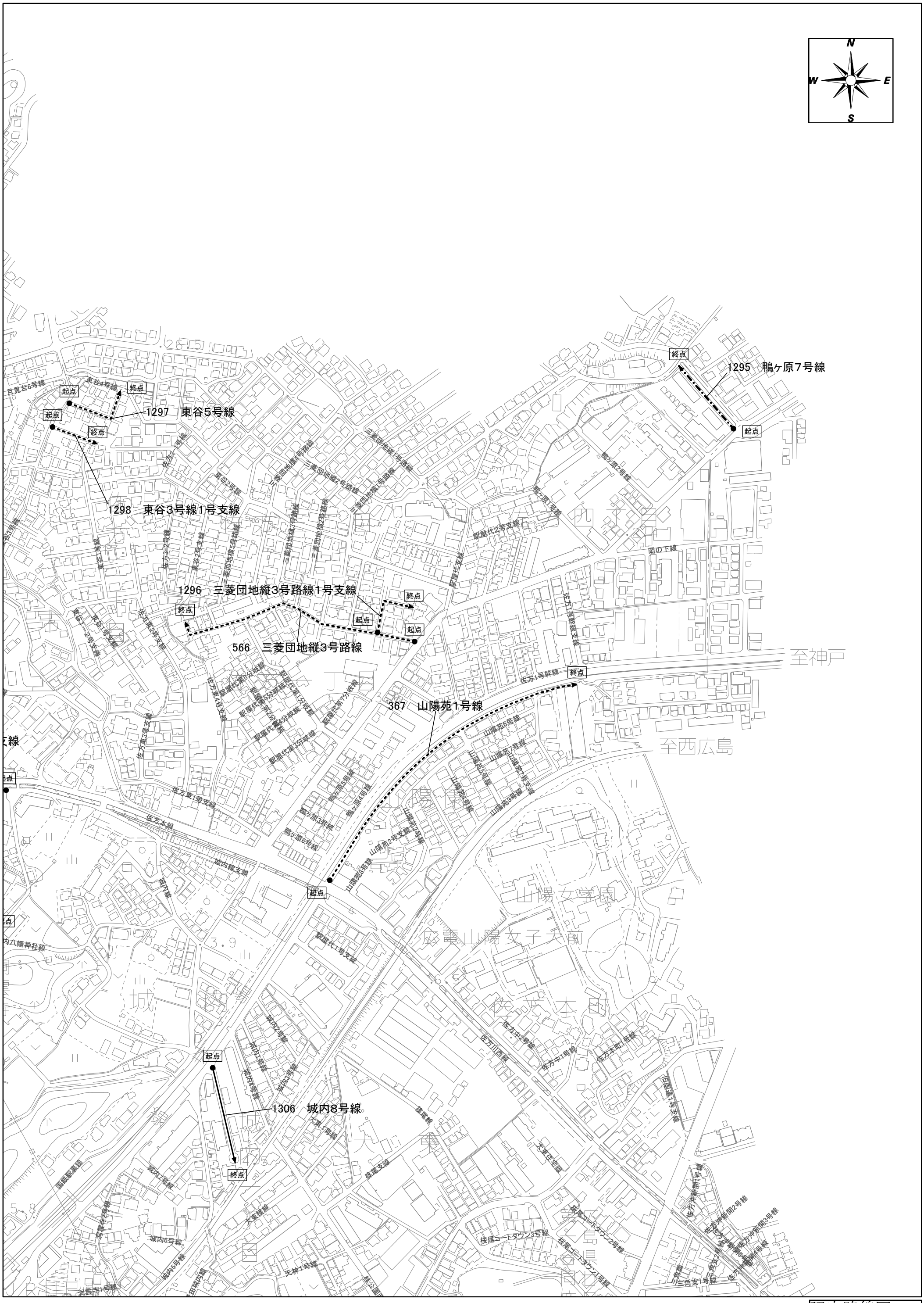
N
W
E
S
1295 鴨ヶ原7号線
1297 東谷5号線
1298 東谷3号線1号支線
1296 三菱団地縦3号路線1号支線
566 三菱団地縦3号路線
367 山陽苑1号線
1306 城内8号線
起点
終点
至神戸
至西広島
山陽女学園
応雲山陽女子大前
佐方本町
城内
大東
桜尾本町
桜尾コートタウン3号線
桜尾コートタウン2号線
桜尾コートタウン1号線
佐方本線
佐方1号幹線
佐方1号幹線支線
佐方東1号支線
佐方東3号支線
佐方東4号支線
佐方東2号支線
佐方3-1号線
佐方3-2号線
佐方3-2号支線
佐方川西線
佐方中1号線
佐方中2号線
佐方本町1号線
佐方沖新開1号線
佐方沖新開2号線
佐方沖新開3号線
佐方沖新開4号線
三角支1号線
三角線
城内1号線
城内2号線
城内3号線
城内4号線
城内5号線
城内6号線
城内7号線
城内8号線
城内線
城内線支線
城内八幡神社線
大東1号線
大東横線
大東住宅線
篠尾線
篠尾支線
天神1号線
桂公園
国鉄眼鏡線
洞雲寺1号線
洞雲寺2号線
駅屋代1号支線
駅屋代2号支線
駅屋代支線
駅屋代第1分岐線
駅屋代第2分岐線
駅屋代第3分岐線
駅屋代第4分岐線
駅屋代第5分岐線
駅屋代第6分岐線
駅屋代第7分岐線
三菱団地縦1号路線
三菱団地縦2号路線
三菱団地縦3号路線
三菱団地縦4号路線
三菱団地縦5号路線
鴨ヶ原1号線
鴨ヶ原2号線
鴨ヶ原3号線
鴨ヶ原4号線
鴨ヶ原5号線
鴨ヶ原6号線
山陽苑1号線
山陽苑2号線
山陽苑2号支線
山陽苑3号線
山陽苑4号線
山陽苑5号線
山陽苑6号線
山陽苑7号線
山陽苑8号線
東谷1-2号支線
東谷2号線
東谷2号支線
東谷3号線
東谷4号線
東谷5号線
月見台6号線
岡の下線
国道1号支線
三角支1号線

認定路線図　1

伯　　島

区　　市

N
W
E
S

1300　桜尾28号線

1299　桜尾27号線

起点

終点

認定路線図　2

1303　佐方越西線

1304　城内2号支線

1305　城内3号支線

認定路線図　3

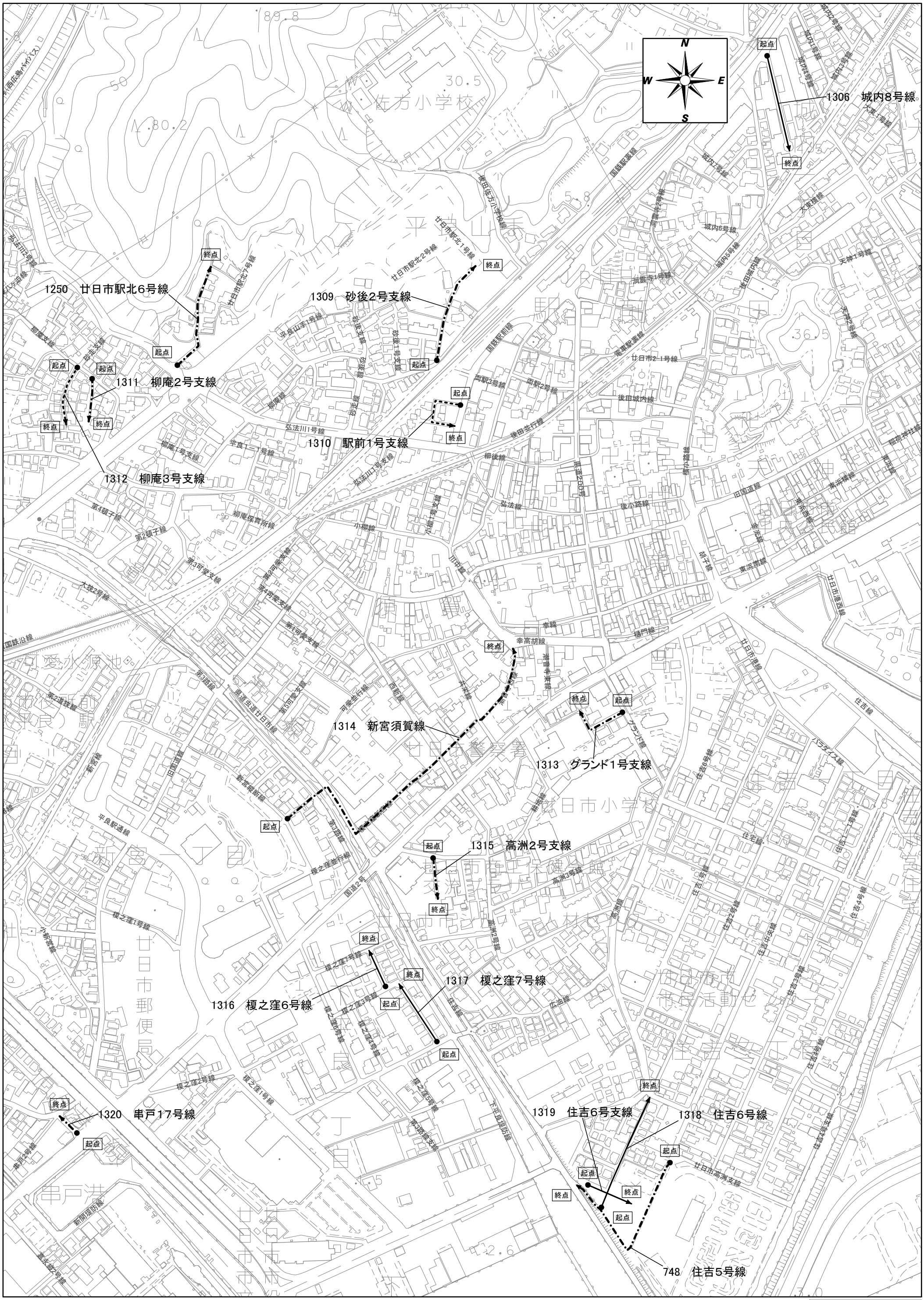
N
W
E
S
1306　城内8号線
起点
終点
1250　廿日市駅北6号線
1309　砂後2号支線
1311　柳庵2号支線
1310　駅前1号支線
1312　柳庵3号支線
1314　新宮須賀線
1313　グランド1号支線
1315　高洲2号支線
1316　榎之窪6号線
1317　榎之窪7号線
1320　串戸17号線
1319　住吉6号支線
1318　住吉6号線
748　住吉5号線
廿日市駅北2号線
廿日市駅北1号線
後田佐方小学校線
国鉄駅裏線
城内7号線
城内6号線
城内5号線
後田城内線
天神1号線
天神2号線
大東1号線
大東幹線
洞雲寺1号線
平良山手1号線
砂後支線
砂後1号支線
柳庵線
砂走支線
柳庵支線
弘法川2号線
弘法川1号線
柳庵1号支線
平良1丁目1号線
柳庵保育所線
第4頓子線
第2頓子線
第3可愛支線
第2可愛支線
第4可愛支線
第1可愛支線
大坂2号線
国鉄岩沿線
第3路線
第2道祖線
第5可愛支線
見通弘道廿日市線
新宮線
旧国道線
新宮幹線
平良駅通線
国鉄駅新線
両駅3号線
両駅2号線
後田城内線
後田並行線
柳後線
弘法線
後小路線
小柳線
川田線
見通205号
旧道線
東浜幹線
東浜南線
胡子線
幸線
幸高胡線
樋門線
可愛並行線
西新線
大坂線
廿日市港線
住吉線
住吉8号線
住吉7号線
住吉3号線
住吉4号線
住宅線
ハラダイク線
グランド線
高洲3号線
高洲2号線
高洲線
榎之窪1号線
榎之窪2号線
榎之窪3号線
榎之窪4号線
榎之窪5号線
榎之窪6号線
榎之窪7号線
小新宮線
串戸2号線
新開理防線
第3路線支線
下平良堤防線
廿日市高洲支線
廿日市2-1号線
189.8
30.5
80.2
58.8
36.5
26.6
平良山手
佐方小学校
廿日市駅
廿日市警察署
廿日市小学校
廿日市郵便局
廿日市市役所
平良駅
串戸港
新宮
串戸
住吉
高洲
榎之窪
市民活動センター
可愛水源池

認定路線図　4

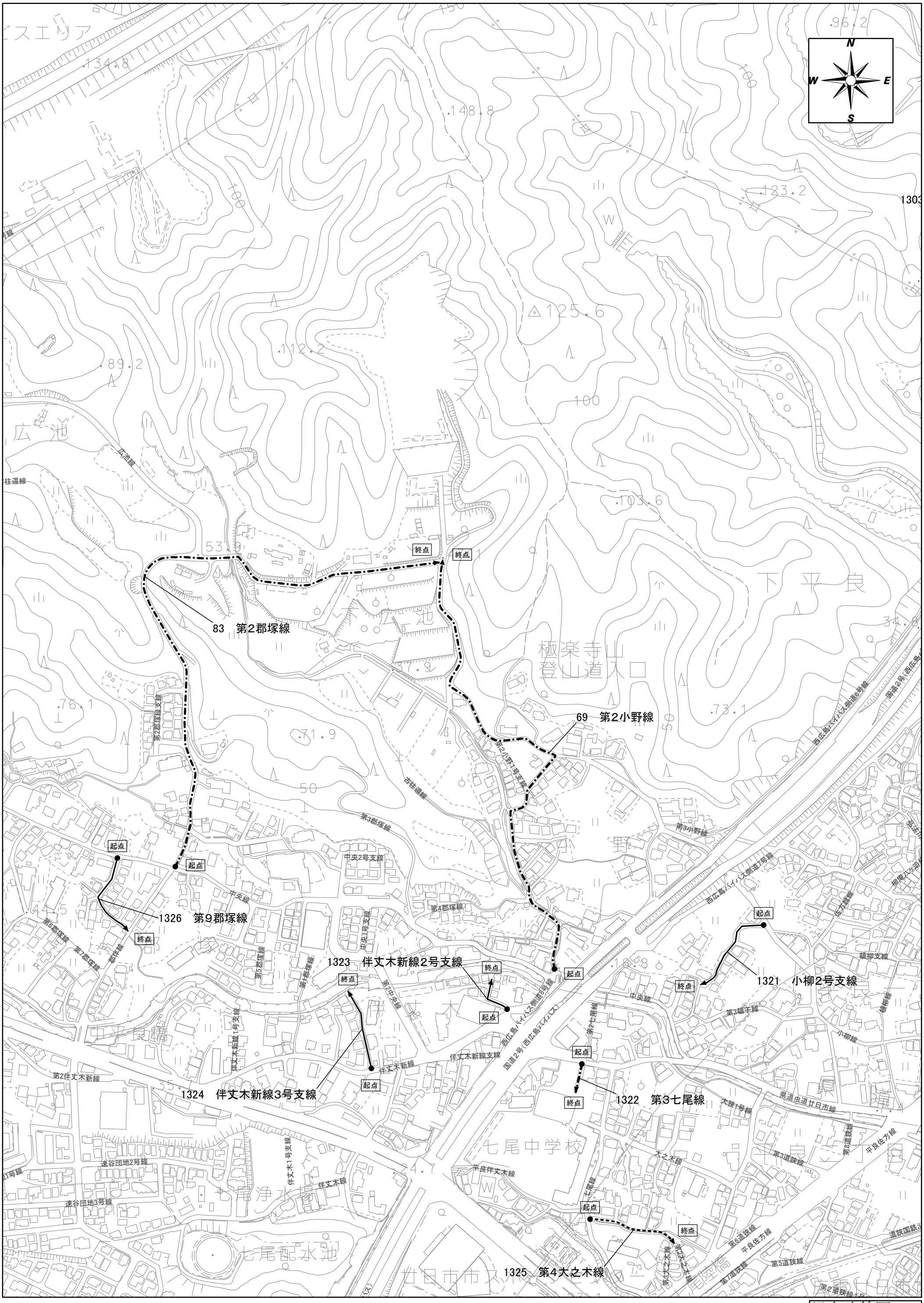
N
W
E
S
83 第2郡塚線
69 第2小野線
1326 第9郡塚線
1323 伴丈木新線2号支線
1321 小柳2号支線
1324 伴丈木新線3号支線
1322 第3七尾線
1325 第4大之木線
起点
終点
広池
極楽寺山
登山道入口
下平良
七尾中学校
七尾浄水場
七尾配水池
伴丈木
第2郡塚線支線
第3郡塚線
第4郡塚線
第5郡塚線
第6郡塚線
第7郡塚線
第2中央線
中央線
中央2号支線
中央1号支線
伴丈木新線
伴丈木新線支線
伴丈木新線1号支線
伴丈木1号支線
伴丈木線
第2伴丈木新線
第3小野線
第2小野1号支線
第2七尾線
第3七尾線
第3頓子線
頓柳支線
小柳線
大狭1号線
県道虫道廿日市線
第3道狭線
第5道狭線
第6道狭線
第7道狭線
第8道狭線
平良佐方線
平良伴丈木線
大之木線
七尾線
第2大之木線
第3大之木線
第7大之木線
第2道狭線
道狭国鉄沿
西広島バイパス側道1号線
西広島バイパス側道8号線
国道2号(西広島バイパス)
西広島バイパス側道6号線
国道2号(西広島バイパス)
広池線
往還線
吉住還線
第2郡塚線支線
第2小野1号支線
第3小野線
第4郡塚線
第5郡塚線
第6郡塚線
第7郡塚線
第1郡塚線
第2伴丈木新線
速谷団地2号線
速谷団地3号線
1303

認定路線図 5

1228　河本支線

1331　串戸６－１号線

1327　第３路線２号支線

1333　峰高河本２号支線

1332　峰高河本１号支線

728　藤掛４号線

123　新屋敷河本線

1328　中道３号支線

1334　新屋敷３号支線

1329　串戸15号線

1330　串戸16号線

1335　浜町第16号線

4号支線

1336　浜町第１路線１号支線

認定路線図　6

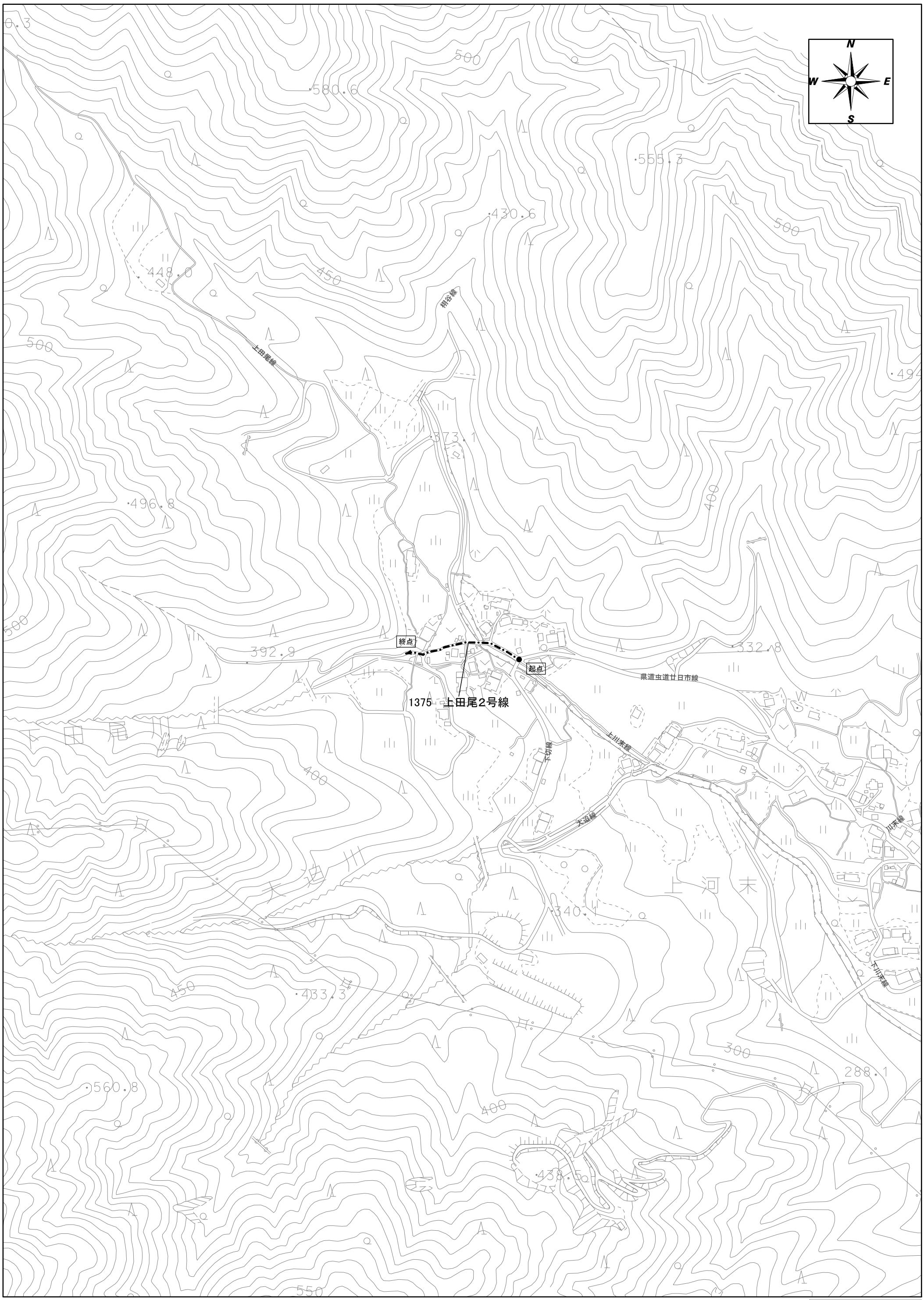
N
W
E
S
500
580.6
555.3
430.6
448.0
450
500
上田尾線
373.1
496.8
400
500
392.9
終点
起点
1375 上田尾2号線
県道虫道廿日市線
332.8
下田尾川
上川末線
下切線
大迫線
400
大迫川
上河末
340.1
450
433.3
300
288.1
560.8
400
438.5
550

認定路線図　7

N
W
E
S

終点

1338　河野原線

起点

終点

1339　第２河野原線

起点

1340　山陽道側道７号線

終点

認定路線図　8

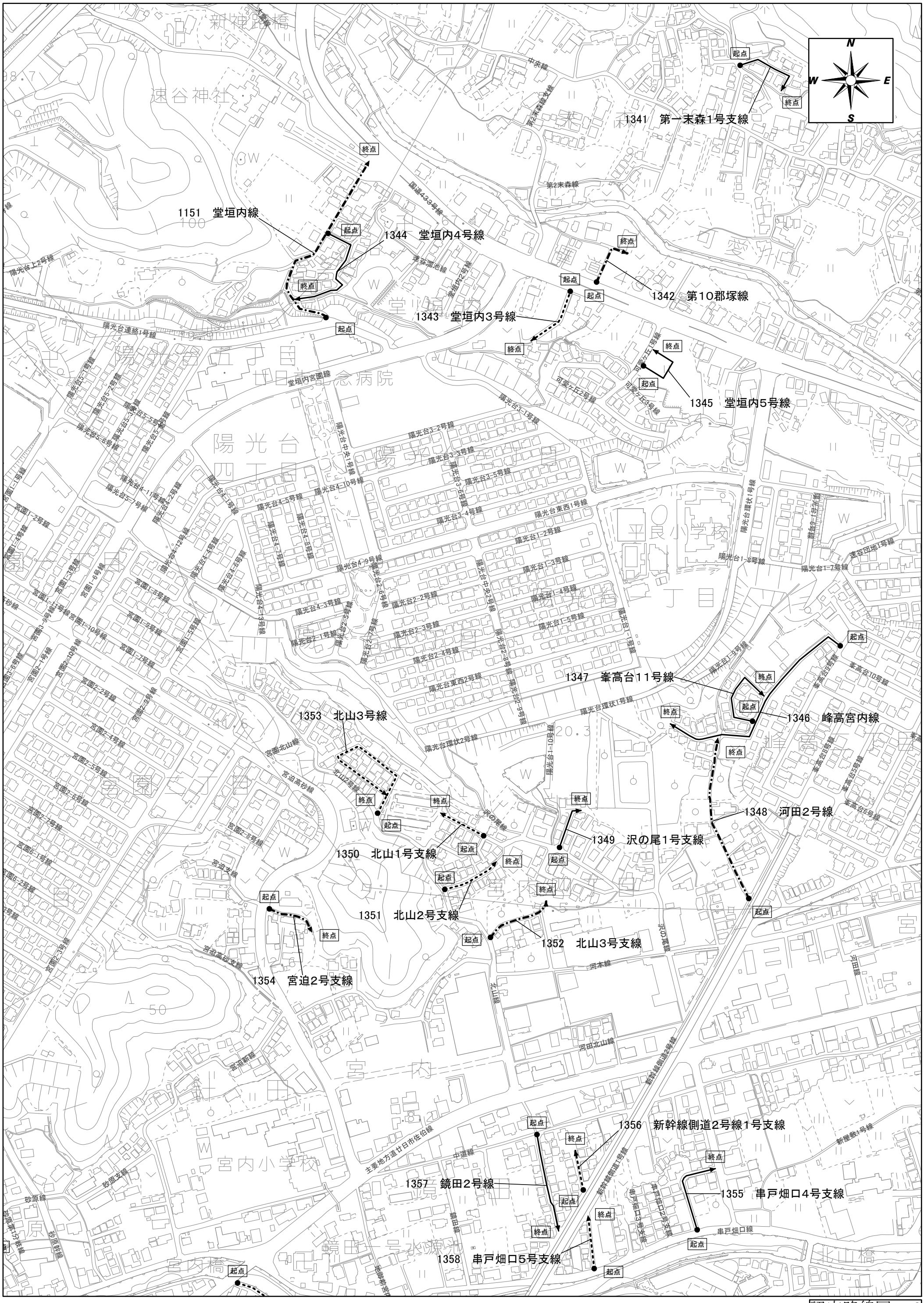
1341　第一末森1号支線
1151　堂垣内線
1344　堂垣内4号線
1342　第10郡塚線
1343　堂垣内3号線
1345　堂垣内5号線
1347　峯高台11号線
1346　峰高宮内線
1348　河田2号線
1349　沢の尾1号支線
1350　北山1号支線
1353　北山3号線
1351　北山2号支線
1352　北山3号支線
1354　宮迫2号支線
1356　新幹線側道2号線1号支線
1357　鏡田2号線
1355　串戸畑口4号支線
1358　串戸畑口5号支線
起点
終点
N
W
E
S
速谷神社
新神路橋
陽光台五丁目
陽光台四丁目
陽光台
末森
可愛
堂ノ垣内
峰高
宮園
宮内
原
鏡田
平良小学校
宮内小学校
日本記念病院
国道433号線
中央線
第2末森線支線
第2末森線
速谷団地線
速谷団地1号線
堂垣内2号線
陽光台連絡1号線
陽光台上2号線
堂垣内宮園線
可愛ケ丘1号線
可愛ケ丘2号線
可愛ケ丘3号線
陽光台3-1号線
陽光台3-2号線
陽光台3-3号線
陽光台3-5号線
陽光台3-6号線
陽光台4-1号線
陽光台4-2号線
陽光台4-3号線
陽光台4-4号線
陽光台4-5号線
陽光台4-6号線
陽光台4-7号線
陽光台4-8号線
陽光台4-9号線
陽光台4-10号線
陽光台4-12号線
陽光台5-1号線
陽光台5-2号線
陽光台5-3号線
陽光台5-5号線
陽光台5-6号線
陽光台中央1号線
陽光台中央2号線
陽光台東西1号線
陽光台東西2号線
陽光台1-1号線
陽光台1-2号線
陽光台1-3号線
陽光台1-4号線
陽光台1-5号線
陽光台1-7号線
陽光台1-8号線
陽光台2-1号線
陽光台2-2号線
陽光台2-3号線
陽光台2-4号線
陽光台2-5号線
陽光台2-6号線
陽光台2-7号線
陽光台2-8号線
陽光台2-9号線
陽光台環状1号線
陽光台環状2号線
陽光台1-10号線
陽光台1-9号線
陽光台1-8号線
陽光台1-7号線
峯高台9号線
峯高台10号線
峯高台5号線
峯高台6号線
宮園1-1号線
宮園1-2号線
宮園1-3号線
宮園1-4号線
宮園1-5号線
宮園1-6号線
宮園1-7号線
宮園1-8号線
宮園1-9号線
宮園1-10号線
宮園2-1号線
宮園2-2号線
宮園2-3号線
宮園2-4号線
宮園2-5号線
宮園2-6号線
宮園2-7号線
宮園2-8号線
宮園3-6号線
宮園6-1号線
宮園6-2号線
宮迫高砂線
宮迫支線
宮迫新線
北山2号線
北山線
北山橋
宮内橋
沢の尾線
河本線
河田線
河田北山線
新幹線側道2号線
新幹線側道1号線
新屋敷1号線
串戸畑口2号支線
串戸畑口3号支線
串戸畑口線
中道線
主要地方道廿日市佐伯線
砂原支線
砂原線
砂原幹線
鏡田幹線
鏡田一号水源池
陽光台中央1号線
陽光台中央2号線
陽光台4-11号線
陽光台5-4号線
陽光台3-4号線
陽光台2-5号線
陽光台2-9号線
陽光台1-10号線
速谷団地線
宮園北山線
宮園高砂線
宮園3-9号線
宮園2-10号線
宮園1-11号線
宮園1-12号線
宮園2-9号線
宮園2-12号線
宮園2-13号線
宮園2-14号線
宮園2-15号線
宮園2-16号線
宮園2-17号線
宮園2-18号線
宮園2-19号線
宮園2-20号線
宮園2-21号線
宮園2-22号線
宮園2-23号線
宮園2-24号線
宮園2-25号線
宮園2-26号線
宮園2-27号線
宮園2-28号線
宮園2-29号線
宮園2-30号線
宮園2-31号線
宮園2-32号線
宮園2-33号線
宮園2-34号線
宮園2-35号線
宮園2-36号線
宮園2-37号線
宮園2-38号線
宮園2-39号線
宮園2-40号線
宮園2-41号線
宮園2-42号線
宮園2-43号線
宮園2-44号線
宮園2-45号線
宮園2-46号線
宮園2-47号線
宮園2-48号線
宮園2-49号線
宮園2-50号線
宮園2-51号線
宮園2-52号線
宮園2-53号線
宮園2-54号線
宮園2-55号線
宮園2-56号線
宮園2-57号線
宮園2-58号線
宮園2-59号線
宮園2-60号線
宮園2-61号線
宮園2-62号線
宮園2-63号線
宮園2-64号線
宮園2-65号線
宮園2-66号線
宮園2-67号線
宮園2-68号線
宮園2-69号線
宮園2-70号線
宮園2-71号線
宮園2-72号線
宮園2-73号線
宮園2-74号線
宮園2-75号線
宮園2-76号線
宮園2-77号線
宮園2-78号線
宮園2-79号線
宮園2-80号線
宮園2-81号線
宮園2-82号線
宮園2-83号線
宮園2-84号線
宮園2-85号線
宮園2-86号線
宮園2-87号線
宮園2-88号線
宮園2-89号線
宮園2-90号線
宮園2-91号線
宮園2-92号線
宮園2-93号線
宮園2-94号線
宮園2-95号線
宮園2-96号線
宮園2-97号線
宮園2-98号線
宮園2-99号線
宮園2-100号線
宮園2-101号線
宮園2-102号線
宮園2-103号線
宮園2-104号線
宮園2-105号線
宮園2-106号線
宮園2-107号線
宮園2-108号線
宮園2-109号線
宮園2-110号線
宮園2-111号線
宮園2-112号線
宮園2-113号線
宮園2-114号線
宮園2-115号線
宮園2-116号線
宮園2-117号線
宮園2-118号線
宮園2-119号線
宮園2-120号線
宮園2-121号線
宮園2-122号線
宮園2-123号線
宮園2-124号線
宮園2-125号線
宮園2-126号線
宮園2-127号線
宮園2-128号線
宮園2-129号線
宮園2-130号線
宮園2-131号線
宮園2-132号線
宮園2-133号線
宮園2-134号線
宮園2-135号線
宮園2-136号線
宮園2-137号線
宮園2-138号線
宮園2-139号線
宮園2-140号線
宮園2-141号線
宮園2-142号線
宮園2-143号線
宮園2-144号線
宮園2-145号線
宮園2-146号線
宮園2-147号線
宮園2-148号線
宮園2-149号線
宮園2-150号線
宮園2-151号線
宮園2-152号線
宮園2-153号線
宮園2-154号線
宮園2-155号線
宮園2-156号線
宮園2-157号線
宮園2-158号線
宮園2-159号線
宮園2-160号線
宮園2-161号線
宮園2-162号線
宮園2-163号線
宮園2-164号線
宮園2-165号線
宮園2-166号線
宮園2-167号線
宮園2-168号線
宮園2-169号線
宮園2-170号線
宮園2-171号線
宮園2-172号線
宮園2-173号線
宮園2-174号線
宮園2-175号線
宮園2-176号線
宮園2-177号線
宮園2-178号線
宮園2-179号線
宮園2-180号線
宮園2-181号線
宮園2-182号線
宮園2-183号線
宮園2-184号線
宮園2-185号線
宮園2-186号線
宮園2-187号線
宮園2-188号線
宮園2-189号線
宮園2-190号線
宮園2-191号線
宮園2-192号線
宮園2-193号線
宮園2-194号線
宮園2-195号線
宮園2-196号線
宮園2-197号線
宮園2-198号線
宮園2-199号線
宮園2-200号線
宮園2-201号線
宮園2-202号線
宮園2-203号線
宮園2-204号線
宮園2-205号線
宮園2-206号線
宮園2-207号線
宮園2-208号線
宮園2-209号線
宮園2-210号線
宮園2-211号線
宮園2-212号線
宮園2-213号線
宮園2-214号線
宮園2-215号線
宮園2-216号線
宮園2-217号線
宮園2-218号線
宮園2-219号線
宮園2-220号線
宮園2-221号線
宮園2-222号線
宮園2-223号線
宮園2-224号線
宮園2-225号線
宮園2-226号線
宮園2-227号線
宮園2-228号線
宮園2-229号線
宮園2-230号線
宮園2-231号線
宮園2-232号線
宮園2-233号線
宮園2-234号線
宮園2-235号線
宮園2-236号線
宮園2-237号線
宮園2-238号線
宮園2-239号線
宮園2-240号線
宮園2-241号線
宮園2-242号線
宮園2-243号線
宮園2-244号線
宮園2-245号線
宮園2-246号線
宮園2-247号線
宮園2-248号線
宮園2-249号線
宮園2-250号線
宮園2-251号線
宮園2-252号線
宮園2-253号線
宮園2-254号線
宮園2-255号線
宮園2-256号線
宮園2-257号線
宮園2-258号線
宮園2-259号線
宮園2-260号線
宮園2-261号線
宮園2-262号線
宮園2-263号線
宮園2-264号線
宮園2-265号線
宮園2-266号線
宮園2-267号線
宮園2-268号線
宮園2-269号線
宮園2-270号線
宮園2-271号線
宮園2-272号線
宮園2-273号線
宮園2-274号線
宮園2-275号線
宮園2-276号線
宮園2-277号線
宮園2-278号線
宮園2-279号線
宮園2-280号線
宮園2-281号線
宮園2-282号線
宮園2-283号線
宮園2-284号線
宮園2-285号線
宮園2-286号線
宮園2-287号線
宮園2-288号線
宮園2-289号線
宮園2-290号線
宮園2-291号線
宮園2-292号線
宮園2-293号線
宮園2-294号線
宮園2-295号線
宮園2-296号線
宮園2-297号線
宮園2-298号線
宮園2-299号線
宮園2-300号線
宮園2-301号線
宮園2-302号線
宮園2-303号線
宮園2-304号線
宮園2-305号線
宮園2-306号線
宮園2-307号線
宮園2-308号線
宮園2-309号線
宮園2-310号線
宮園2-311号線
宮園2-312号線
宮園2-313号線
宮園2-314号線
宮園2-315号線
宮園2-316号線
宮園2-317号線
宮園2-318号線
宮園2-319号線
宮園2-320号線
宮園2-321号線
宮園2-322号線
宮園2-323号線
宮園2-324号線
宮園2-325号線
宮園2-326号線
宮園2-327号線
宮園2-328号線
宮園2-329号線
宮園2-330号線
宮園2-331号線
宮園2-332号線
宮園2-333号線
宮園2-334号線
宮園2-335号線
宮園2-336号線
宮園2-337号線
宮園2-338号線
宮園2-339号線
宮園2-340号線
宮園2-341号線
宮園2-342号線
宮園2-343号線
宮園2-344号線
宮園2-345号線
宮園2-346号線
宮園2-347号線
宮園2-348号線
宮園2-349号線
宮園2-350号線
宮園2-351号線
宮園2-352号線
宮園2-353号線
宮園2-354号線
宮園2-355号線
宮園2-356号線
宮園2-357号線
宮園2-358号線
宮園2-359号線
宮園2-360号線
宮園2-361号線
宮園2-362号線
宮園2-363号線
宮園2-364号線
宮園2-365号線
宮園2-366号線
宮園2-367号線
宮園2-368号線
宮園2-369号線
宮園2-370号線
宮園2-371号線
宮園2-372号線
宮園2-373号線
宮園2-374号線
宮園2-375号線
宮園2-376号線
宮園2-377号線
宮園2-378号線
宮園2-379号線
宮園2-380号線
宮園2-381号線
宮園2-382号線
宮園2-383号線
宮園2-384号線
宮園2-385号線
宮園2-386号線
宮園2-387号線
宮園2-388号線
宮園2-389号線
宮園2-390号線
宮園2-391号線
宮園2-392号線
宮園2-393号線
宮園2-394号線
宮園2-395号線
宮園2-396号線
宮園2-397号線
宮園2-398号線
宮園2-399号線
宮園2-400号線
宮園2-401号線
宮園2-402号線
宮園2-403号線
宮園2-404号線
宮園2-405号線
宮園2-406号線
宮園2-407号線
宮園2-408号線
宮園2-409号線
宮園2-410号線
宮園2-411号線
宮園2-412号線
宮園2-413号線
宮園2-414号線
宮園2-415号線
宮園2-416号線
宮園2-417号線
宮園2-418号線
宮園2-419号線
宮園2-420号線
宮園2-421号線
宮園2-422号線
宮園2-423号線
宮園2-424号線
宮園2-425号線
宮園2-426号線
宮園2-427号線
宮園2-428号線
宮園2-429号線
宮園2-430号線
宮園2-431号線
宮園2-432号線
宮園2-433号線
宮園2-434号線
宮園2-435号線
宮園2-436号線
宮園2-437号線
宮園2-438号線
宮園2-439号線
宮園2-440号線
宮園2-441号線
宮園2-442号線
宮園2-443号線
宮園2-444号線
宮園2-445号線
宮園2-446号線
宮園2-447号線
宮園2-448号線
宮園2-449号線
宮園2-450号線
宮園2-451号線
宮園2-452号線
宮園2-453号線
宮園2-454号線
宮園2-455号線
宮園2-456号線
宮園2-457号線
宮園2-458号線
宮園2-459号線
宮園2-460号線
宮園2-461号線
宮園2-462号線
宮園2-463号線
宮園2-464号線
宮園2-465号線
宮園2-466号線
宮園2-467号線
宮園2-468号線
宮園2-469号線
宮園2-470号線
宮園2-471号線
宮園2-472号線
宮園2-473号線
宮園2-474号線
宮園2-475号線
宮園2-476号線
宮園2-477号線
宮園2-478号線
宮園2-479号線
宮園2-480号線
宮園2-481号線
宮園2-482号線
宮園2-483号線
宮園2-484号線
宮園2-485号線
宮園2-486号線
宮園2-487号線
宮園2-488号線
宮園2-489号線
宮園2-490号線
宮園2-491号線
宮園2-492号線
宮園2-493号線
宮園2-494号線
宮園2-495号線
宮園2-496号線
宮園2-497号線
宮園2-498号線
宮園2-499号線
宮園2-500号線
宮園2-501号線
宮園2-502号線
宮園2-503号線
宮園2-504号線
宮園2-505号線
宮園2-506号線
宮園2-507号線
宮園2-508号線
宮園2-509号線
宮園2-510号線
宮園2-511号線
宮園2-512号線
宮園2-513号線
宮園2-514号線
宮園2-515号線
宮園2-516号線
宮園2-517号線
宮園2-518号線
宮園2-519号線
宮園2-520号線
宮園2-521号線
宮園2-522号線
宮園2-523号線
宮園2-524号線
宮園2-525号線
宮園2-526号線
宮園2-527号線
宮園2-528号線
宮園2-529号線
宮園2-530号線
宮園2-531号線
宮園2-532号線
宮園2-533号線
宮園2-534号線
宮園2-535号線
宮園2-536号線
宮園2-537号線
宮園2-538号線
宮園2-539号線
宮園2-540号線
宮園2-541号線
宮園2-542号線
宮園2-543号線
宮園2-544号線
宮園2-545号線
宮園2-546号線
宮園2-547号線
宮園2-548号線
宮園2-549号線
宮園2-550号線
宮園2-551号線
宮園2-552号線
宮園2-553号線
宮園2-554号線
宮園2-555号線
宮園2-556号線
宮園2-557号線
宮園2-558号線
宮園2-559号線
宮園2-560号線
宮園2-561号線
宮園2-562号線
宮園2-563号線
宮園2-564号線
宮園2-565号線
宮園2-566号線
宮園2-567号線
宮園2-568号線
宮園2-569号線
宮園2-570号線
宮園2-571号線
宮園2-572号線
宮園2-573号線
宮園2-574号線
宮園2-575号線
宮園2-576号線
宮園2-577号線
宮園2-578号線
宮園2-579号線
宮園2-580号線
宮園2-581号線
宮園2-582号線
宮園2-583号線
宮園2-584号線
宮園2-585号線
宮園2-586号線
宮園2-587号線
宮園2-588号線
宮園2-589号線
宮園2-590号線
宮園2-591号線
宮園2-592号線
宮園2-593号線
宮園2-594号線
宮園2-595号線
宮園2-596号線
宮園2-597号線
宮園2-598号線
宮園2-599号線
宮園2-600号線
宮園2-601号線
宮園2-602号線
宮園2-603号線
宮園2-604号線
宮園2-605号線
宮園2-606号線
宮園2-607号線
宮園2-608号線
宮園2-609号線
宮園2-610号線
宮園2-611号線
宮園2-612号線
宮園2-613号線
宮園2-614号線
宮園2-615号線
宮園2-616号線
宮園2-617号線
宮園2-618号線
宮園2-619号線
宮園2-620号線
宮園2-621号線
宮園2-622号線
宮園2-623号線
宮園2-624号線
宮園2-625号線
宮園2-626号線
宮園2-627号線
宮園2-628号線
宮園2-629号線
宮園2-630号線
宮園2-631号線
宮園2-632号線
宮園2-633号線
宮園2-634号線
宮園2-635号線
宮園2-636号線
宮園2-637号線
宮園2-638号線
宮園2-639号線
宮園2-640号線
宮園2-641号線
宮園2-642号線
宮園2-643号線
宮園2-644号線
宮園2-645号線
宮園2-646号線
宮園2-647号線
宮園2-648号線
宮園2-649号線
宮園2-650号線
宮園2-651号線
宮園2-652号線
宮園2-653号線
宮園2-654号線
宮園2-655号線
宮園2-656号線
宮園2-657号線
宮園2-658号線
宮園2-659号線
宮園2-660号線
宮園2-661号線
宮園2-662号線
宮園2-663号線
宮園2-664号線
宮園2-665号線
宮園2-666号線
宮園2-667号線
宮園2-668号線
宮園2-669号線
宮園2-670号線
宮園2-671号線
宮園2-672号線
宮園2-673号線
宮園2-674号線
宮園2-675号線
宮園2-676号線
宮園2-677号線
宮園2-678号線
宮園2-679号線
宮園2-680号線
宮園2-681号線
宮園2-682号線
宮園2-683号線
宮園2-684号線
宮園2-685号線
宮園2-686号線
宮園2-687号線
宮園2-688号線
宮園2-689号線
宮園2-690号線
宮園2-691号線
宮園2-692号線
宮園2-693号線
宮園2-694号線
宮園2-695号線
宮園2-696号線
宮園2-697号線
宮園2-698号線
宮園2-699号線
宮園2-700号線
宮園2-701号線
宮園2-702号線
宮園2-703号線
宮園2-704号線
宮園2-705号線
宮園2-706号線
宮園2-707号線
宮園2-708号線
宮園2-709号線
宮園2-710号線
宮園2-711号線
宮園2-712号線
宮園2-713号線
宮園2-714号線
宮園2-715号線
宮園2-716号線
宮園2-717号線
宮園2-718号線
宮園2-719号線
宮園2-720号線
宮園2-721号線
宮園2-722号線
宮園2-723号線
宮園2-724号線
宮園2-725号線
宮園2-726号線
宮園2-727号線
宮園2-728号線
宮園2-729号線
宮園2-730号線
宮園2-731号線
宮園2-732号線
宮園2-733号線
宮園2-734号線
宮園2-735号線
宮園2-736号線
宮園2-737号線
宮園2-738号線
宮園2-739号線
宮園2-740号線
宮園2-741号線
宮園2-742号線
宮園2-743号線
宮園2-744号線
宮園2-745号線
宮園2-746号線
宮園2-747号線
宮園2-748号線
宮園2-749号線
宮園2-750号線
宮園2-751号線
宮園2-752号線
宮園2-753号線
宮園2-754号線
宮園2-755号線
宮園2-756号線
宮園2-757号線
宮園2-758号線
宮園2-759号線
宮園2-760号線
宮園2-761号線
宮園2-762号線
宮園2-763号線
宮園2-764号線
宮園2-765号線
宮園2-766号線
宮園2-767号線
宮園2-768号線
宮園2-769号線
宮園2-770号線
宮園2-771号線
宮園2-772号線
宮園2-773号線
宮園2-774号線
宮園2-775号線
宮園2-776号線
宮園2-777号線
宮園2-778号線
宮園2-779号線
宮園2-780号線
宮園2-781号線
宮園2-782号線
宮園2-783号線
宮園2-784号線
宮園2-785号線
宮園2-786号線
宮園2-787号線
宮園2-788号線
宮園2-789号線
宮園2-790号線
宮園2-791号線
宮園2-792号線
宮園2-793号線
宮園2-794号線
宮園2-795号線
宮園2-796号線
宮園2-797号線
宮園2-798号線
宮園2-799号線
宮園2-800号線
宮園2-801号線
宮園2-802号線
宮園2-803号線
宮園2-804号線
宮園2-805号線
宮園2-806号線
宮園2-807号線
宮園2-808号線
宮園2-809号線
宮園2-810号線
宮園2-811号線
宮園2-812号線
宮園2-813号線
宮園2-814号線
宮園2-815号線
宮園2-816号線
宮園2-817号線
宮園2-818号線
宮園2-819号線
宮園2-820号線
宮園2-821号線
宮園2-822号線
宮園2-823号線
宮園2-824号線
宮園2-825号線
宮園2-826号線
宮園2-827号線
宮園2-828号線
宮園2-829号線
宮園2-830号線
宮園2-831号線
宮園2-832号線
宮園2-833号線
宮園2-834号線
宮園2-835号線
宮園2-836号線
宮園2-837号線
宮園2-838号線
宮園2-839号線
宮園2-840号線
宮園2-841号線
宮園2-842号線
宮園2-843号線
宮園2-844号線
宮園2-845号線
宮園2-846号線
宮園2-847号線
宮園2-848号線
宮園2-849号線
宮園2-850号線
宮園2-851号線
宮園2-852号線
宮園2-853号線
宮園2-854号線
宮園2-855号線
宮園2-856号線
宮園2-857号線
宮園2-858号線
宮園2-859号線
宮園2-860号線
宮園2-861号線
宮園2-862号線
宮園2-863号線
宮園2-864号線
宮園2-865号線
宮園2-866号線
宮園2-867号線
宮園2-868号線
宮園2-869号線
宮園2-870号線
宮園2-871号線
宮園2-872号線
宮園2-873号線
宮園2-874号線
宮園2-875号線
宮園2-876号線
宮園2-877号線
宮園2-878号線
宮園2-879号線
宮園2-880号線
宮園2-881号線
宮園2-882号線
宮園2-883号線
宮園2-884号線
宮園2-885号線
宮園2-886号線
宮園2-887号線
宮園2-888号線
宮園2-889号線
宮園2-890号線
宮園2-891号線
宮園2-892号線
宮園2-893号線
宮園2-894号線
宮園2-895号線
宮園2-896号線
宮園2-897号線
宮園2-898号線
宮園2-899号線
宮園2-900号線
宮園2-901号線
宮園2-902号線
宮園2-903号線
宮園2-904号線
宮園2-905号線
宮園2-906号線
宮園2-907号線
宮園2-908号線
宮園2-909号線
宮園2-910号線
宮園2-911号線
宮園2-912号線
宮園2-913号線
宮園2-914号線
宮園2-915号線
宮園2-916号線
宮園2-917号線
宮園2-918号線
宮園2-919号線
宮園2-920号線
宮園2-921号線
宮園2-922号線
宮園2-923号線
宮園2-924号線
宮園2-925号線
宮園2-926号線
宮園2-927号線
宮園2-928号線
宮園2-929号線
宮園2-930号線
宮園2-931号線
宮園2-932号線
宮園2-933号線
宮園2-934号線
宮園2-935号線
宮園2-936号線
宮園2-937号線
宮園2-938号線
宮園2-939号線
宮園2-940号線
宮園2-941号線
宮園2-942号線
宮園2-943号線
宮園2-944号線
宮園2-945号線
宮園2-946号線
宮園2-947号線
宮園2-948号線
宮園2-949号線
宮園2-950号線
宮園2-951号線
宮園2-952号線
宮園2-953号線
宮園2-954号線
宮園2-955号線
宮園2-956号線
宮園2-957号線
宮園2-958号線
宮園2-959号線
宮園2-960号線
宮園2-961号線
宮園2-962号線
宮園2-963号線
宮園2-964号線
宮園2-965号線
宮園2-966号線
宮園2-967号線
宮園2-968号線
宮園2-969号線
宮園2-970号線
宮園2-971号線
宮園2-972号線
宮園2-973号線
宮園2-974号線
宮園2-975号線
宮園2-976号線
宮園2-977号線
宮園2-978号線
宮園2-979号線
宮園2-980号線
宮園2-981号線
宮園2-982号線
宮園2-983号線
宮園2-984号線
宮園2-985号線
宮園2-986号線
宮園2-987号線
宮園2-988号線
宮園2-989号線
宮園2-990号線
宮園2-991号線
宮園2-992号線
宮園2-993号線
宮園2-994号線
宮園2-995号線
宮園2-996号線
宮園2-997号線
宮園2-998号線
宮園2-999号線
宮園2-1000号線

1359　地御前宮内3号支線
1335　浜町第16号線
1360　地御前宮内2号支線
1362　野坂団地11号線
1361　野坂16号線
1337　大神通り4号支線
1336　浜町第1路線1号支線
1363　大神通り5号支線
1364　大神通り6号支線
1365　南町第1路線1号支線
275　桃山1号線
起点
終点
N
W
E
S

認定路線図　10

1367　阿品台5－12号線

1368　阿品台5－13号線

1371　阿品14号路線

1369　阿品12号路線

1370　阿品13号路線

1372　阿品15号路線

1373　阿品16号路線

1374　鼓ヶ浜11号線

1366　鰭浜9号路線

N
W
E
S
1376 砂原第2分岐線
1378 砂原2号線
1377 砂原第3分岐線
269 玉野井線
1380 高通2号線
1379 玉野井3号線
775 阿品高通1号支線
起点
終点
宮内小学校
宮内電話交換所
国広橋
西岡迫
的場
御手洗
佐原田
石原橋
宮内工業団地
県立廿日市特別支援学校
日赤広島看護大学
大神
地御前
東岡迫
宮内天王
宮内橋
鏡田
国広
野坂
浄水場
六本松配水池
宮園2-1号線
砂原線
砂原支線
砂原幹線
国広線支線
玉野井支線
広岩道路側道1号線
広岩道路側道2号線
広岩道路側道3号線
広岩道路側道4号線
広岩道路側道5号線
広岩道路側道6号線
広岩道路側道7号線
広島岩国道路
阿品高通線
東鎗出幹線
宮内工業団地1号線
宮内工業団地2号線
岡迫四季が丘線
高通り線
御手洗川1号線
御手洗川2号線
串戸畑口線
佐原田線
石原的場線
国広的場線
六本松1号線
六本松2号線
六本松3号線
六本松4号線
六本松5号線
六本松6号線
六本松7号線
六本松8号線
六本松9号線
六本松10号線
六本松11号線
六本松12号線
六本松13号線
六本松14号線
六本松15号線
六本松16号線
六本松17号線
六本松18号線
六本松19号線
六本松20号線
玉野井1号線
玉野井2号線
野坂12号線
野坂14号線
野坂15号線
野坂団地9号線
72.5
50
51.0
30.4
59.5
106.2
151.5
100

認定路線図 12

4545　堤1号線1号支線

4555　深江24号線

4546　堤1号線2号支線

4548　堤9号線

4556　深江25号線

4547　堤1号線3号支線

4036　深江1号線

4553　宮島口西7号線

4554　深江23号線

4550　深江20号線

4552　深江22号線

4551　深江21号線

認定路線図　13

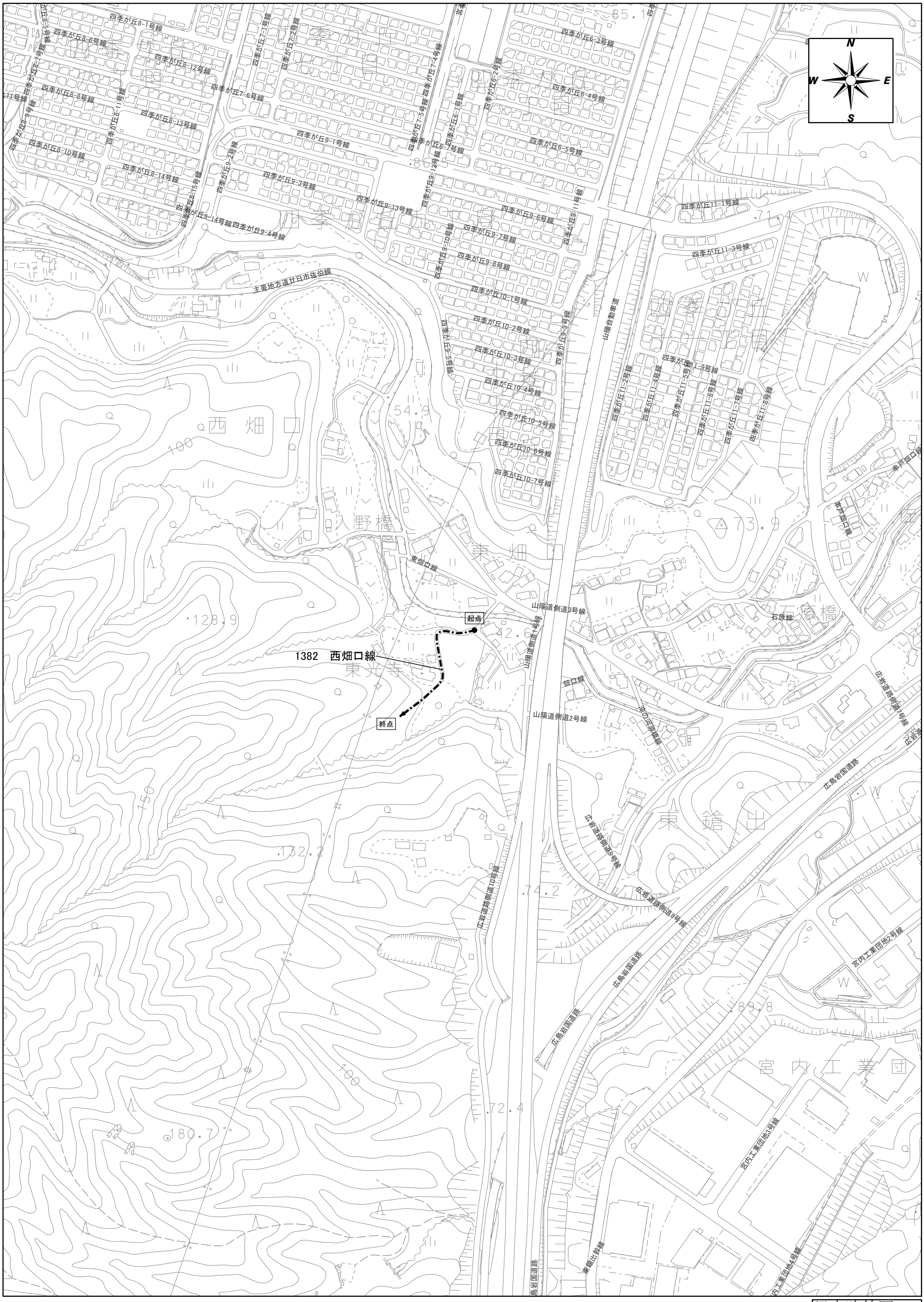

N
W
E
S
1382　西畑口線
起点
終点
西畑口
入野橋
東畑口
東光寺
東鎗出
石原橋
宮内工業団
山陽自動車道
山陽道側道3号線
山陽道側道2号線
山陽道側道1号線
主要地方道廿日市佐伯線
広島岩国道路
広岩道路側道10号線
広岩道路側道9号線
広岩道路側道8号線
広岩道路側道7号線
宮内工業団地2号線
宮内工業団地3号線
宮内工業団地4号線
東鎗出幹線

認定路線図　14

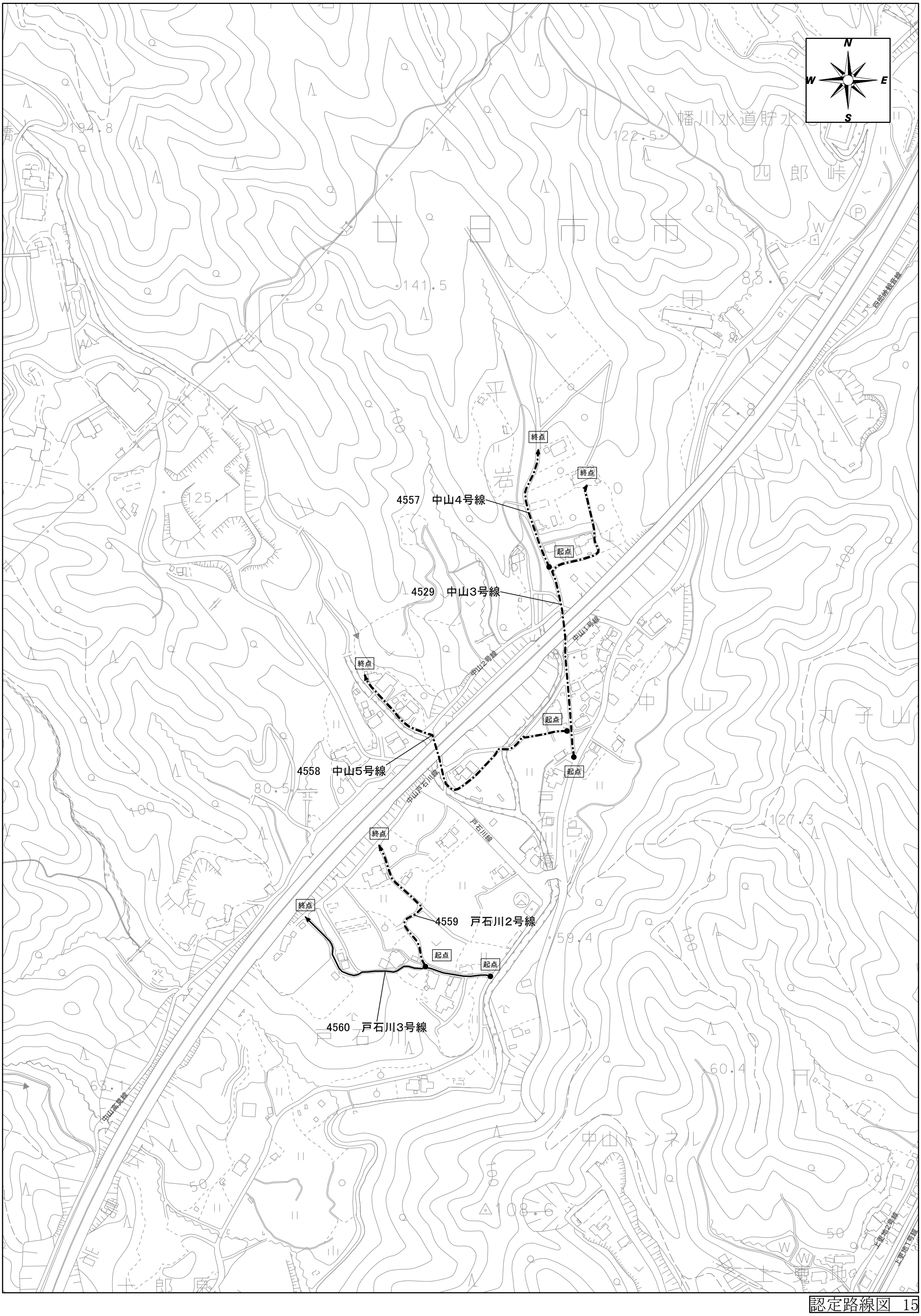
N
W
E
S
八幡川水道貯水
四郎峠
甘日市市
終点
4557 中山4号線
起点
4529 中山3号線
中山1号線
中山2号線
4558 中山5号線
中山戸石川線
戸石川線
4559 戸石川2号線
4560 戸石川3号線
中山トンネル
中山高見線
四郎峠観音線
上更地2号線
上更地1号線

認定路線図 15

4064　早時6号線
4561　早時10号線
4563　早時12号線
4566　屋田越3号線
起点
終点
N
W
E
S
前空四丁目
前空三丁目
前空二丁目
前空一丁目
前空駅
物見山トンネル
早時鼻
物見東二丁目
物見西二丁目
上ノ浜海岸
亀瀬
前空23号線
前空22号線
前空21号線
前空15号線
前空20号線
前空19号線
前空12号線
前空18号線
前空13号線
前空14号線
前空28号線
前空27号線
前空8号線
前空26号線
前空9号線
前空30号線
物見山前空線
前空6号線
前空7号線
前空5号線
前空10号線
前空11号線
前空4号線
前空3号線
前空1号線
前空32号線
前空33号線
前空35号線
前空34号線
前空31号線
前空2号線
早時4号線
早時7号線
早時9号線
早時5号線
前空自由通路
屋田越棚田線
屋田越1号線
物見山14号線
物見山11号線
物見山5号線
物見山2号線
物見山9号線
物見山6号線
物見山7号線
物見山3号線
物見山8号線
物見山22号線
物見山24号線
物見山12号線
物見山20号線
物見山23号線
物見山21号線
物見山16号線
物見山15号線
物見山1号線
油ヶ免1号線
油ヶ免2号線
上ノ浜5号線
上ノ浜4号線
上ノ浜1号線
4.28
3.80
3.3
2.9

認定路線図　16

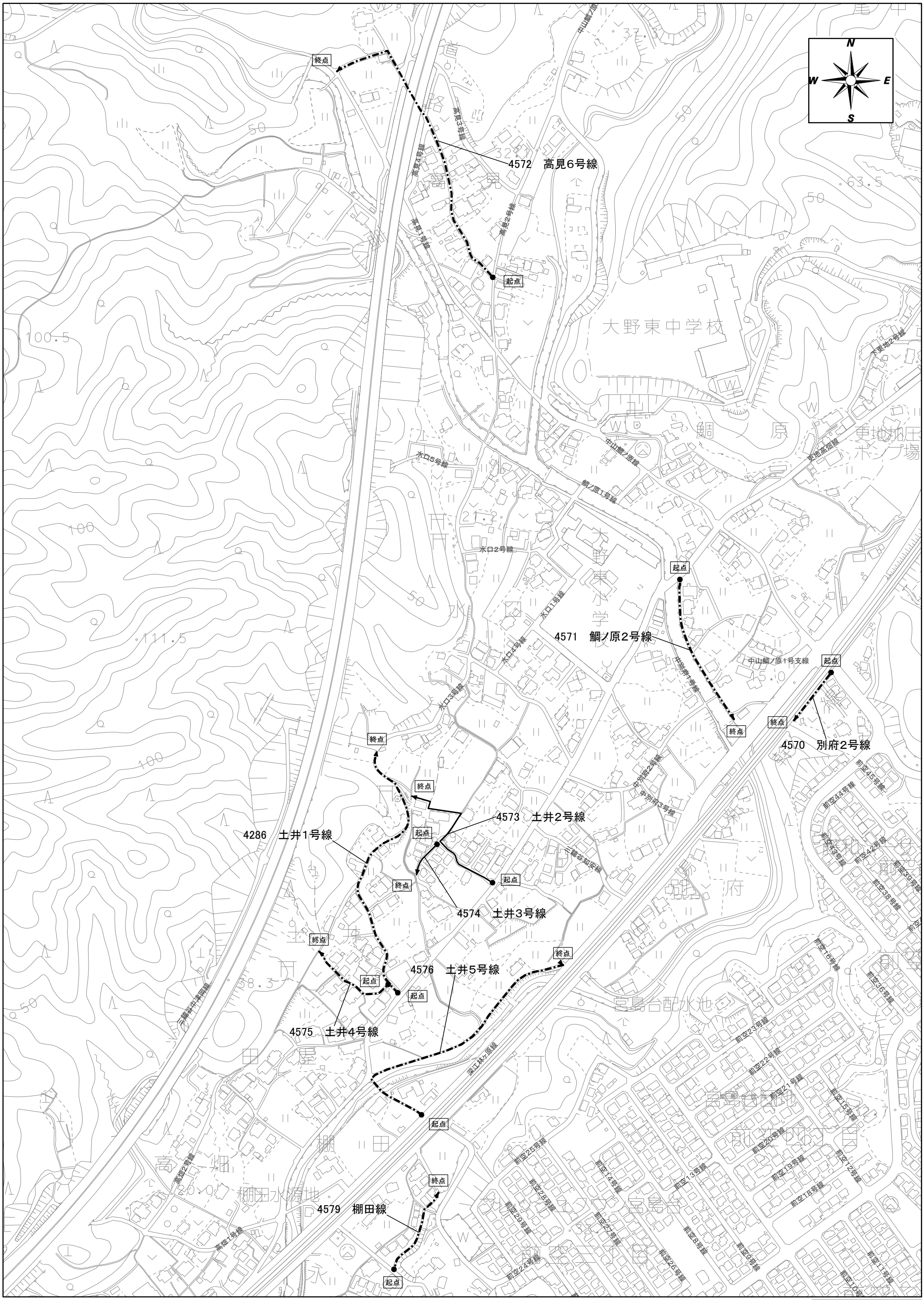
N
W
E
S
終点
起点
4572　高見6号線
高見3号線
高見4号線
高見1号線
高見2号線
中山鯛ノ原線
大野東中学校
下更地2号線
水口5号線
鯛ノ原1号線
中山鯛ノ原線
更地高畑線
更地加圧ポンプ場
水口2号線
水口1号線
水口4号線
水口3号線
4571　鯛ノ原2号線
中別府1号線
中山鯛ノ原1号支線
4570　別府2号線
中別府2号線
中別府3号線
前空44号線
前空45号線
4573　土井2号線
4286　土井1号線
三輪谷知安線
4574　土井3号線
4576　土井5号線
三輪谷甲津岡線
4575　土井4号線
深江林ケ原線
高畑2号線
高畑1号線
4579　棚田線
棚田水源地
宮島台配水池
前空43号線
前空42号線
前空39号線
前空38号線
前空16号線
前空36号線
前空23号線
前空22号線
前空21号線
前空15号線
前空20号線
前空19号線
前空12号線
前空18号線
前空25号線
前空14号線
前空28号線
前空13号線
前空29号線
前空27号線
前空8号線
前空9号線
前空24号線
前空26号線
前空11号線
前空10号線

認定路線図　17

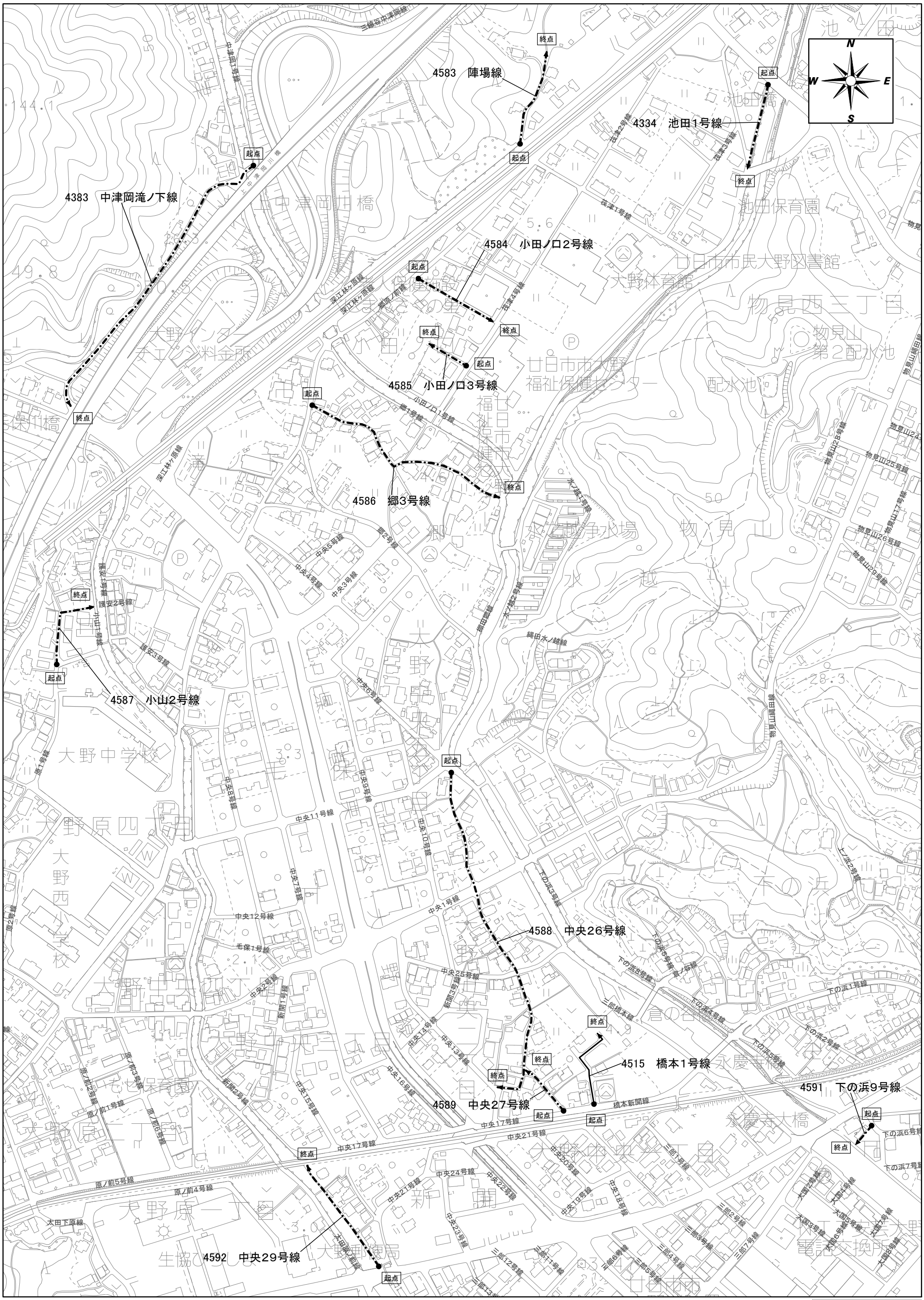
4583 陣場線
4334 池田1号線
4383 中津岡滝ノ下線
4584 小田ノ口2号線
4585 小田ノ口3号線
4586 郷3号線
4587 小山2号線
4588 中央26号線
4515 橋本1号線
4589 中央27号線
4591 下の浜9号線
4592 中央29号線
起点
終点
N
S
E
W

認定路線図 18

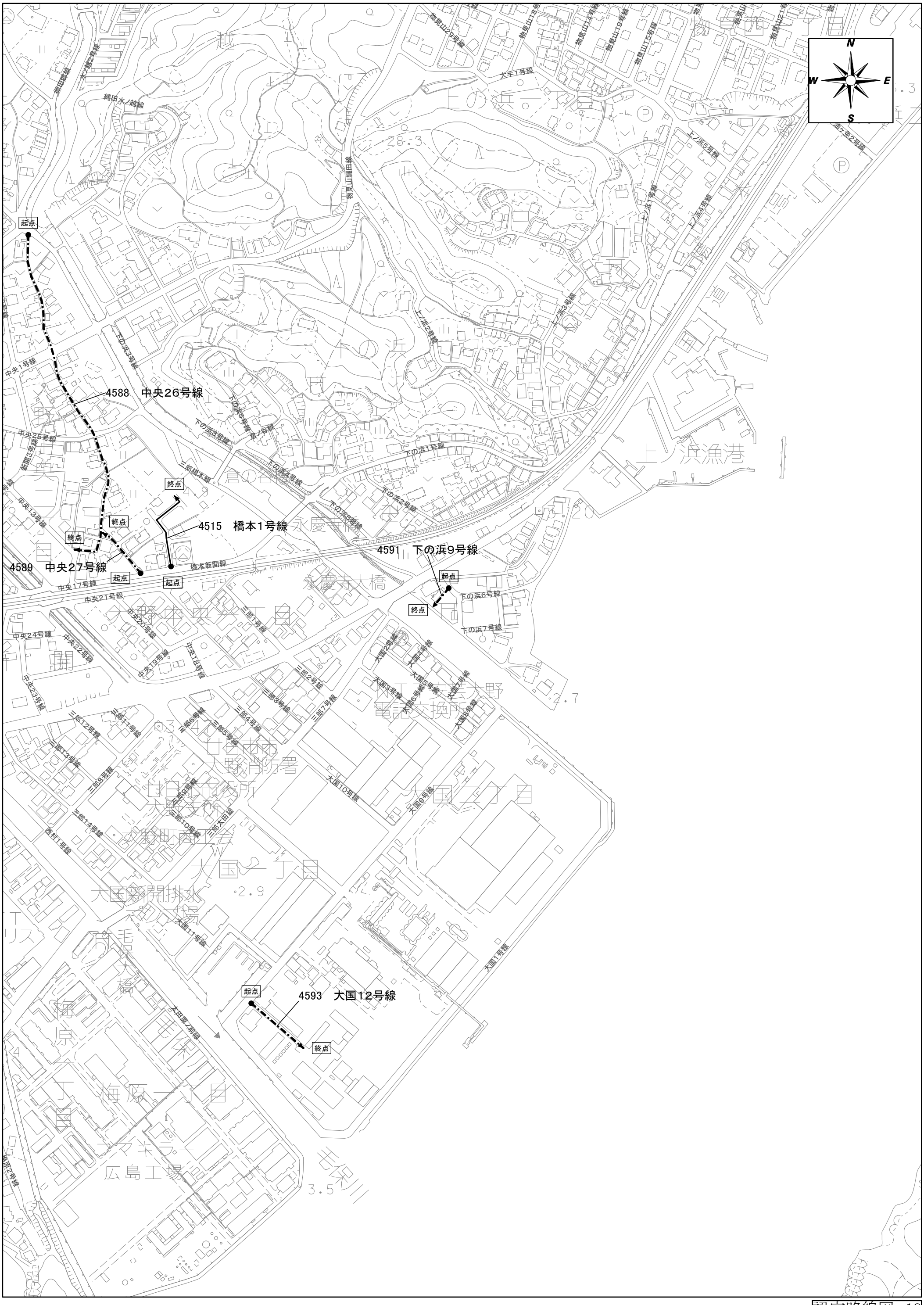
N
W
E
S
起点
4588　中央26号線
終点
4515　橋本1号線
4589　中央27号線
4591　下の浜9号線
4593　大国12号線
上ノ浜漁港
永慶寺大橋
大国一丁目
梅原一丁目
広島工場
毛保川

認定路線図　19

4601　塩屋5号線

4592　中央29号線

4594　梅原7号線

4600　沖塩屋2号線

4595　梅原8号線

塩屋6号線

4602　沖塩屋3号線

4596　梅原9号線

4604　塩屋7号線

4599　沖山10号線

4597　梅原10号線

4605　林ヶ原4号線

4606　林ヶ原5号線

07　丸石11号線

石13号線

4608　丸石12号線

認定路線図　20

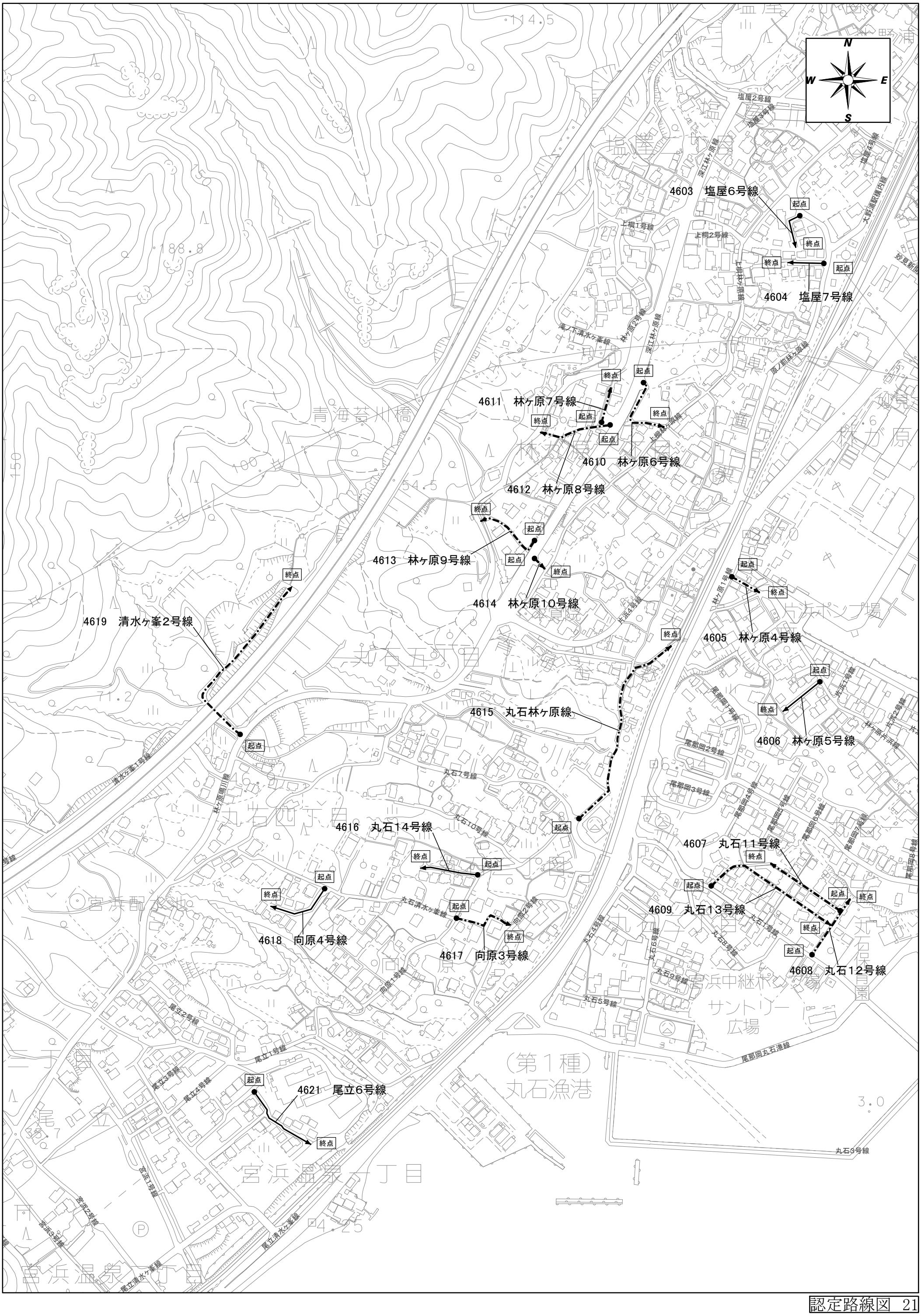
N
W
E
S
4603 塩屋6号線
4604 塩屋7号線
4611 林ヶ原7号線
4610 林ヶ原6号線
4612 林ヶ原8号線
4613 林ヶ原9号線
4614 林ヶ原10号線
4605 林ヶ原4号線
4606 林ヶ原5号線
4619 清水ヶ峯2号線
4615 丸石林ヶ原線
4616 丸石14号線
4607 丸石11号線
4609 丸石13号線
4608 丸石12号線
4618 向原4号線
4617 向原3号線
4621 尾立6号線
起点
終点
青海苔川橋
(第1種)
丸石漁港
宮浜中継ポンプ場
サントリー
広場
宮浜温泉一丁目

認定路線図 21

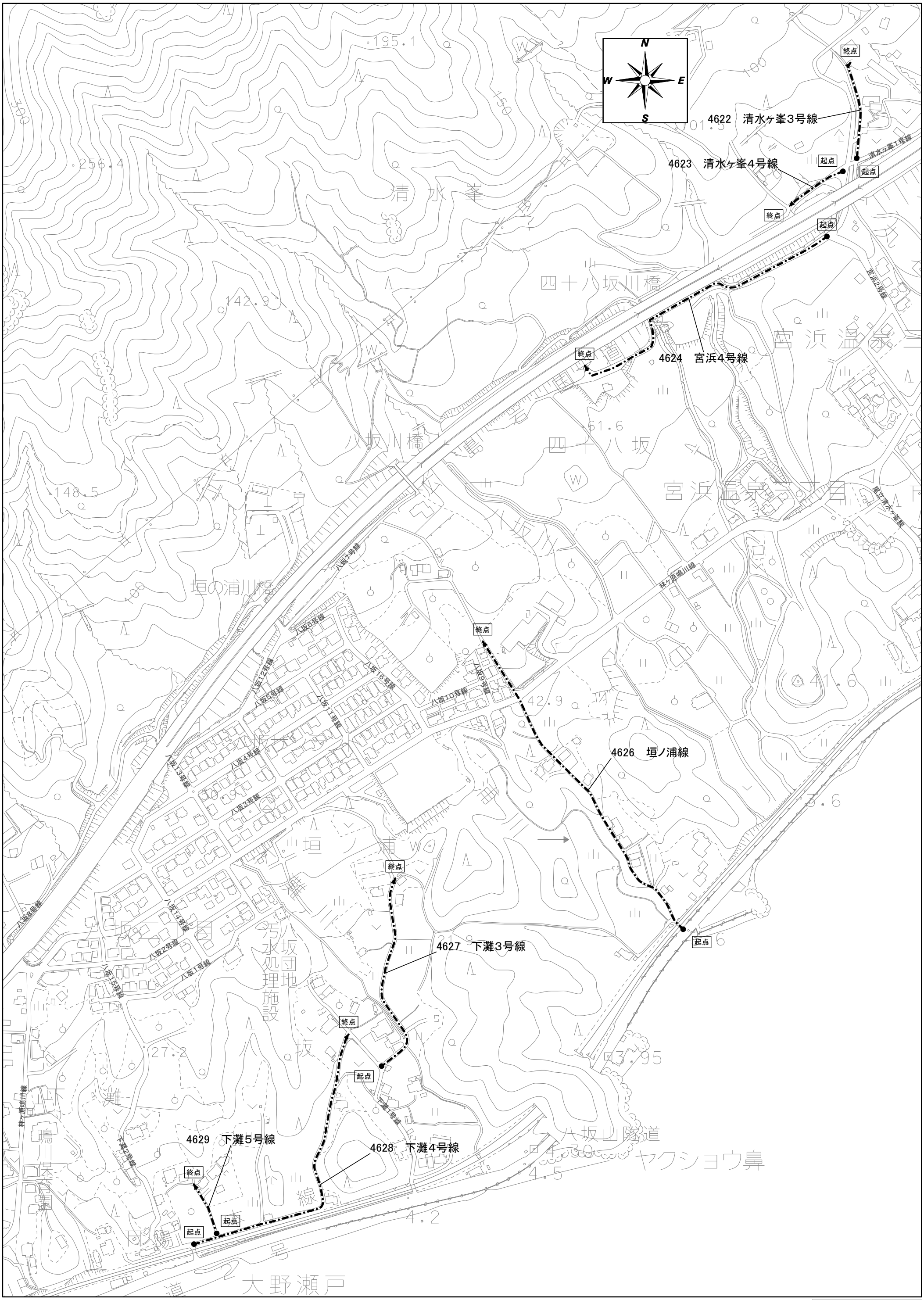
N
W
E
S
4622 清水ヶ峯3号線
4623 清水ヶ峯4号線
4624 宮浜4号線
4626 垣ノ浦線
4627 下灘3号線
4628 下灘4号線
4629 下灘5号線
終点
起点
清水峯
四十八坂川橋
八坂川橋
垣の浦川橋
宮浜温泉
八坂山隧道
ヤクショウ鼻
大野瀬戸
八坂7号線
八坂6号線
八坂12号線
八坂5号線
八坂16号線
八坂11号線
八坂10号線
八坂9号線
八坂4号線
八坂13号線
八坂3号線
八坂14号線
八坂2号線
八坂1号線
八坂15号線
八坂8号線
林ヶ原鳴川線
宮浜2号線
尾立清水ヶ峯線
清水ヶ峯1号線
下灘1号線
下灘2号線

認定路線図 22

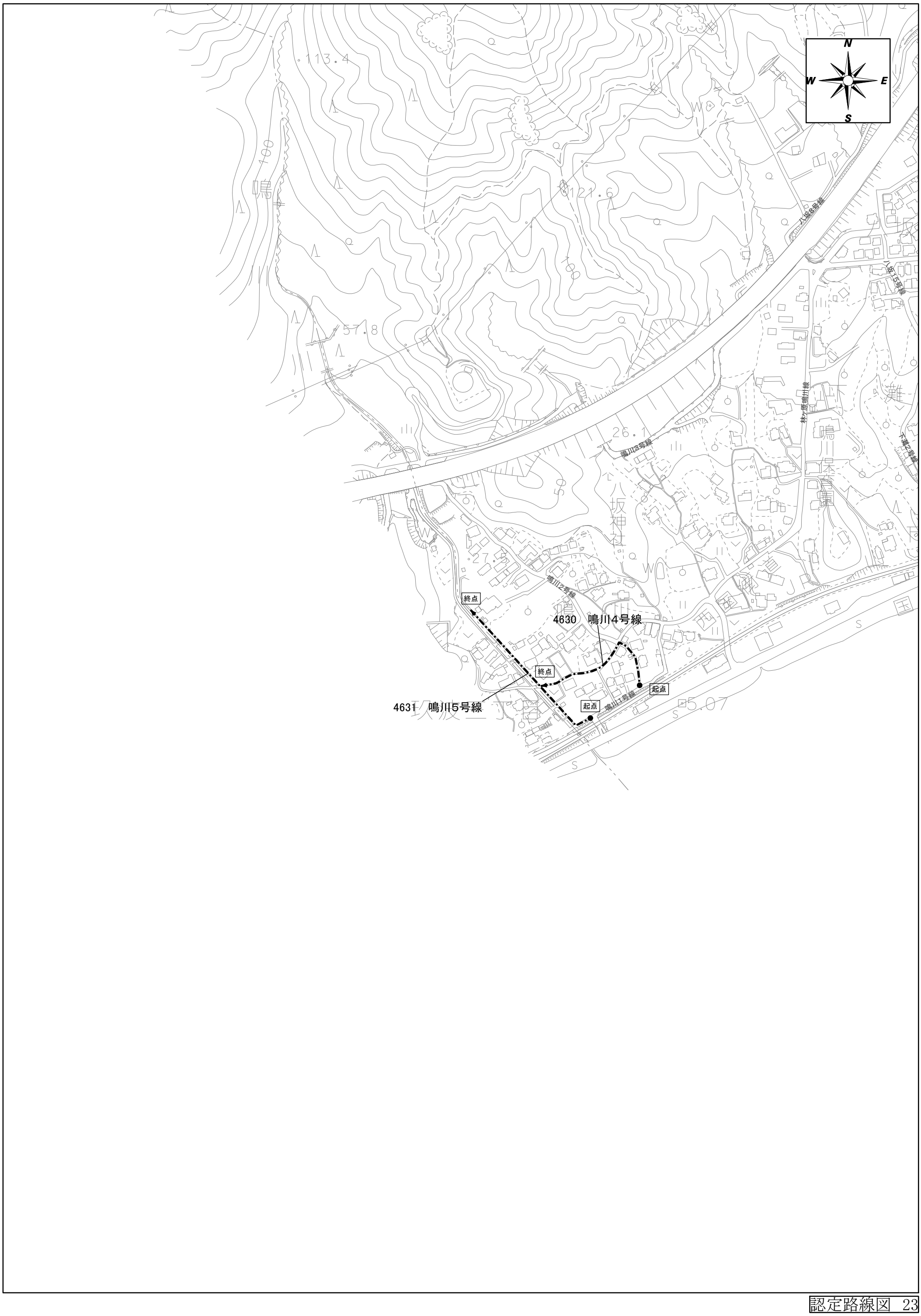
N
W
E
S
113.4
121.6
57.8
26.1
27.5
5.07
鳴川3号線
鳴川2号線
鳴川1号線
鳴川保育園
八坂神社
終点
4630 鳴川4号線
終点
起点
起点
4631 鳴川5号線

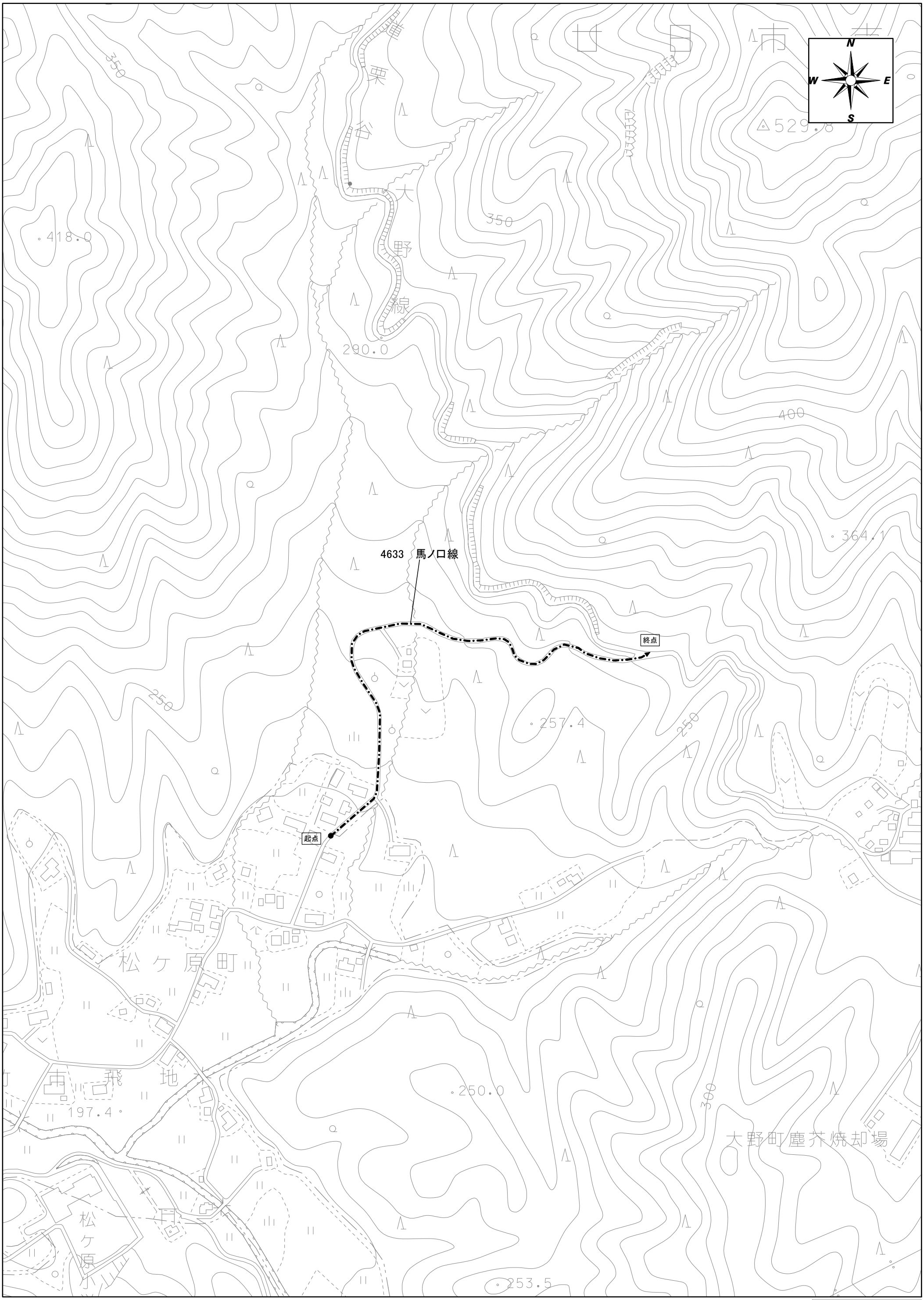

認定路線図 24

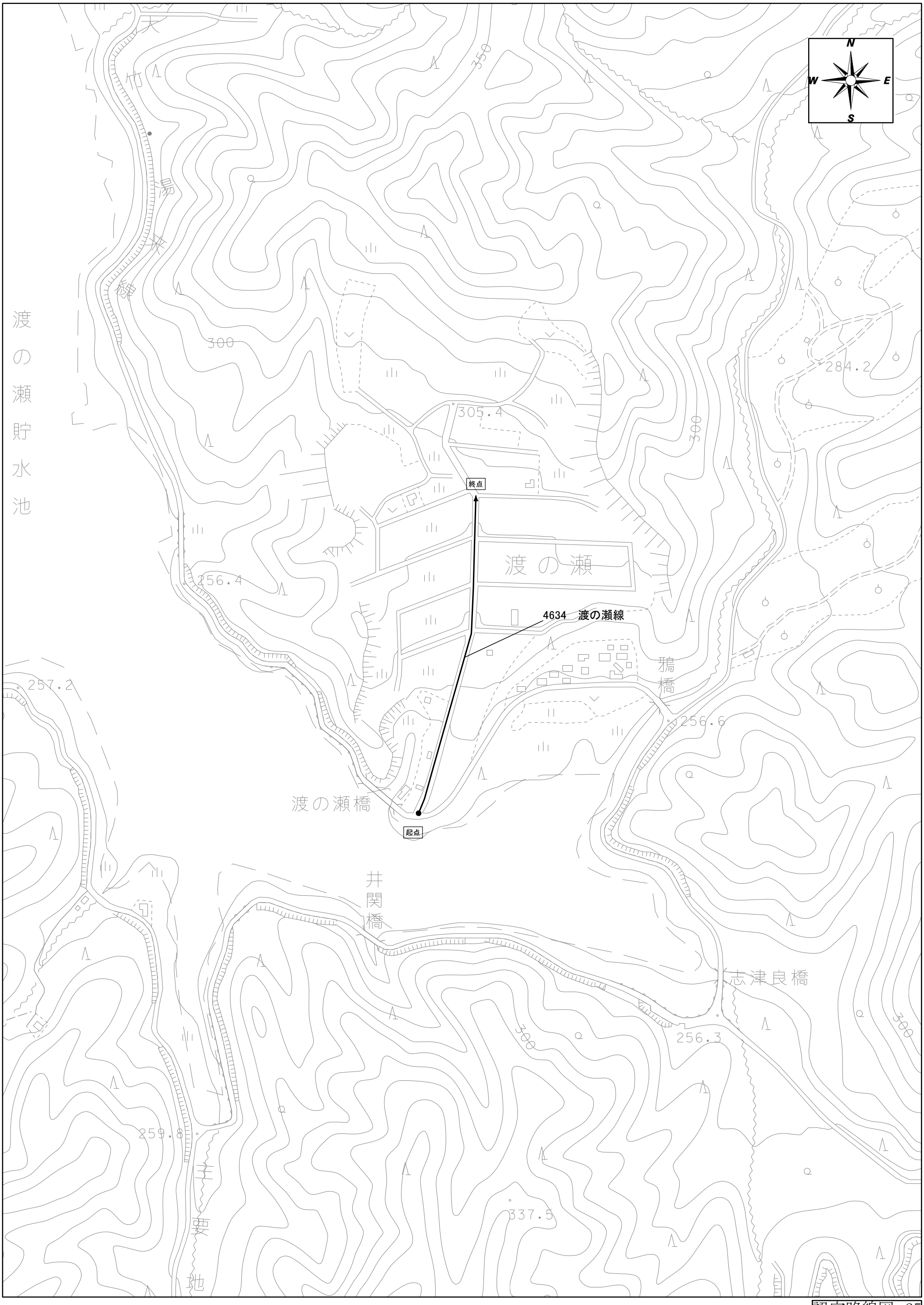
N
W
E
S
竹
湯
渡の瀬貯水池
300
350
305.4
305
284.2
終点
渡の瀬
4634 渡の瀬線
256.4
257.2
鴉橋
256.6
起点
渡の瀬橋
井関橋
志津良橋
256.3
300
259.8
主要地
337.5

認定路線図 25

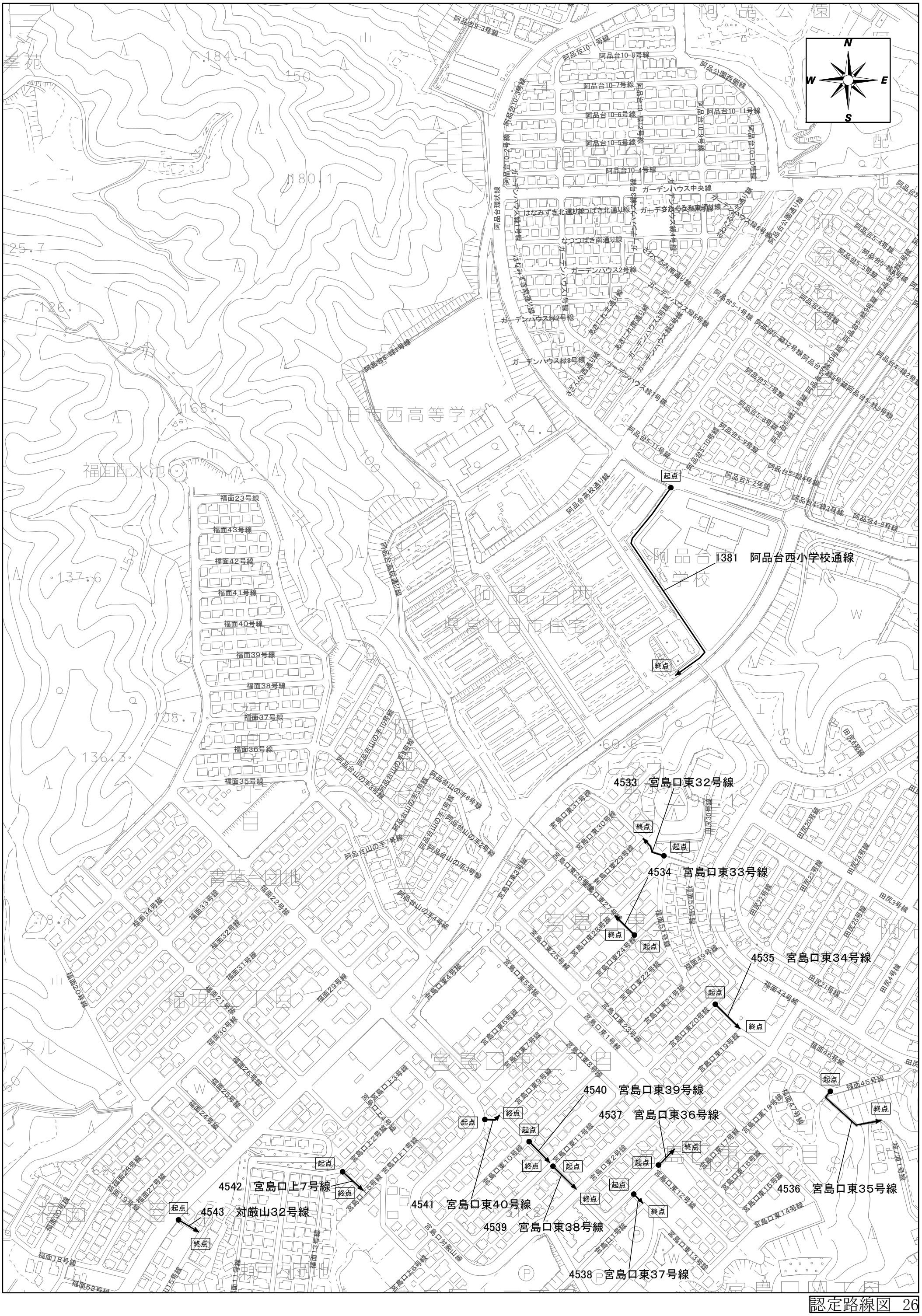

1381 阿品台西小学校通線
4533 宮島口東32号線
4534 宮島口東33号線
4535 宮島口東34号線
4536 宮島口東35号線
4537 宮島口東36号線
4538 宮島口東37号線
4539 宮島口東38号線
4540 宮島口東39号線
4541 宮島口東40号線
4542 宮島口上7号線
4543 対厳山32号線
起点
終点
阿品台西小学校
廿日市西高等学校
福面配水池
阿品台公園西側線
阿品台環状線
阿品台高校通り線
ガーデンハウス中央線
なつつばき南通り線
ガーデンハウス2号線
ガーデンハウス緑2号線
ガーデンハウス緑8号線
阿品台5-1号線
阿品台5-2号線
阿品台5-3号線
阿品台5-4号線
阿品台5-5号線
阿品台5-6号線
阿品台5-7号線
阿品台5-8号線
阿品台5-9号線
阿品台5-10号線
阿品台5-11号線
阿品台5-12号線
阿品台4-8号線
福面23号線
福面43号線
福面42号線
福面41号線
福面40号線
福面39号線
福面38号線
福面37号線
福面36号線
福面35号線
福面34号線
福面33号線
福面32号線
福面31号線
福面30号線
福面29号線
福面28号線
福面27号線
福面26号線
福面25号線
福面24号線
福面22号線
福面21号線
福面20号線
福面19号線
福面18号線
福面17号線
福面16号線
福面15号線
福面14号線
福面13号線
福面11号線
福面10号線
福面9号線
福面8号線
福面7号線
福面6号線
福面5号線
福面4号線
福面3号線
福面2号線
福面1号線
福面44号線
福面45号線
福面46号線
福面47号線
福面48号線
福面49号線
福面50号線
福面51号線
福面52号線
宮島口東1号線
宮島口東2号線
宮島口東3号線
宮島口東4号線
宮島口東5号線
宮島口東6号線
宮島口東7号線
宮島口東8号線
宮島口東9号線
宮島口東10号線
宮島口東11号線
宮島口東12号線
宮島口東13号線
宮島口東14号線
宮島口東15号線
宮島口東16号線
宮島口東17号線
宮島口東18号線
宮島口東19号線
宮島口東20号線
宮島口東21号線
宮島口東22号線
宮島口東23号線
宮島口東24号線
宮島口東25号線
宮島口東26号線
宮島口東27号線
宮島口東28号線
宮島口東29号線
宮島口東30号線
宮島口東31号線
宮島口上1号線
宮島口上2号線
宮島口上3号線
宮島口上4号線
宮島口上5号線
宮島口上6号線
宮島口上7号線
宮島口対厳山線
阿品台山の手1号線
阿品台山の手2号線
阿品台山の手3号線
阿品台山の手4号線
阿品台山の手5号線
阿品台山の手6号線
阿品台山の手7号線
阿品台山の手8号線
阿品台山の手9号線
阿品台山の手10号線
田尻3号線
田尻4号線
田尻6号線
田尻20号線
田尻21号線
田尻22号線
田尻23号線
田尻24号線
田尻25号線

認定路線図 26

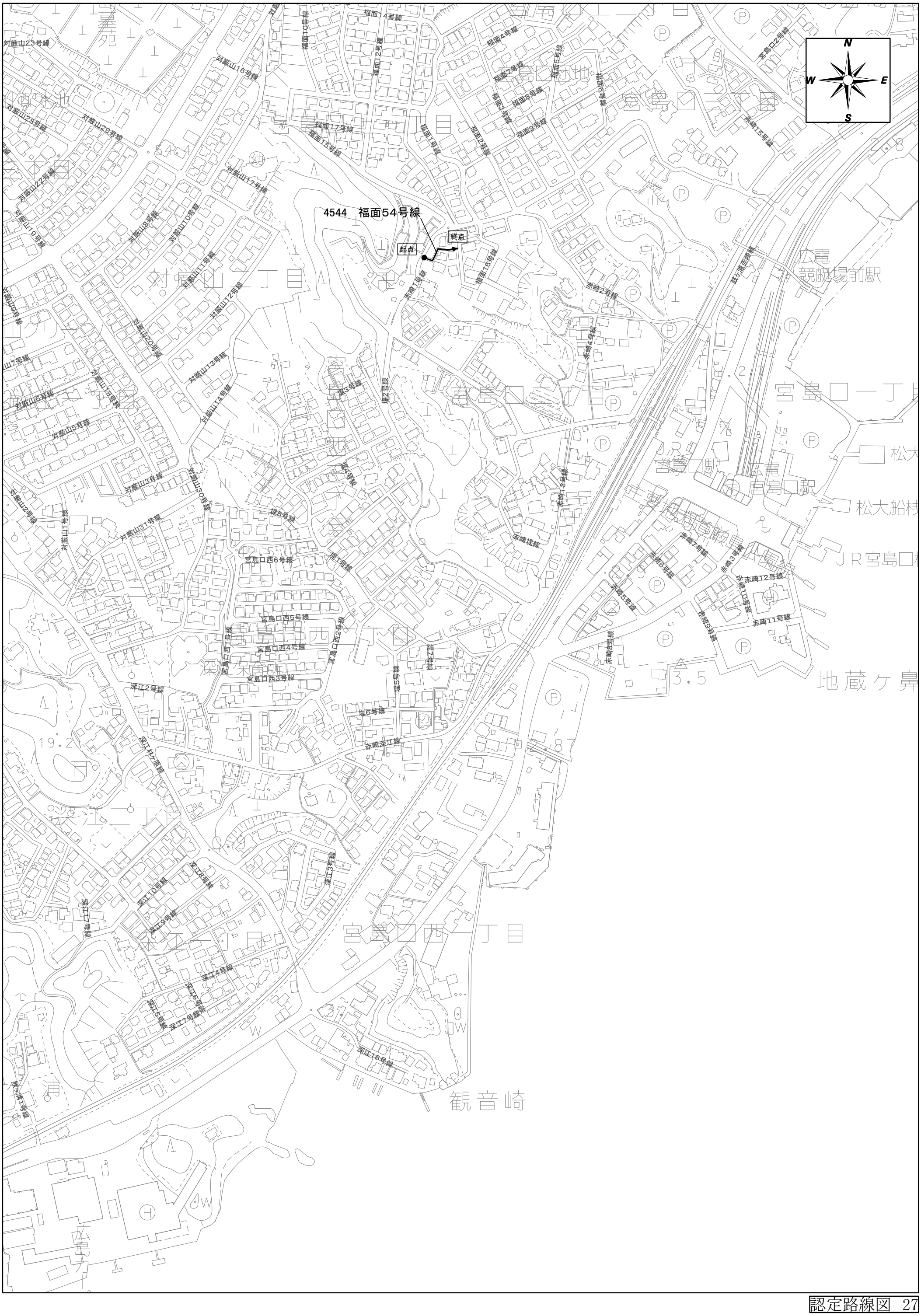
4544　福面54号線
起点
終点
N
W
E
S
福面14号線
福面10号線
福面12号線
福面4号線
福面7号線
福面5号線
福面6号線
福面8号線
福面3号線
福面9号線
福面1号線
福面2号線
福面17号線
福面15号線
福面16号線
対厳山23号線
対厳山16号線
対厳山28号線
対厳山29号線
対厳山22号線
対厳山17号線
対厳山19号線
対厳山8号線
対厳山10号線
対厳山11号線
対厳山12号線
対厳山9号線
対厳山20号線
対厳山13号線
対厳山7号線
対厳山18号線
対厳山14号線
対厳山6号線
対厳山5号線
対厳山3号線
対厳山30号線
対厳山2号線
対厳山1号線
対厳山31号線
赤崎15号線
赤崎1号線
赤崎2号線
赤崎4号線
赤崎13号線
赤崎堤線
赤崎7号線
赤崎6号線
赤崎3号線
赤崎12号線
赤崎10号線
赤崎5号線
赤崎9号線
赤崎11号線
赤崎8号線
鼓2浦赤崎線
宮島口2号線
堤3号線
堤2号線
堤4号線
堤8号線
堤1号線
堤5号線
堤6号線
宮島口西6号線
宮島口西5号線
宮島口西4号線
宮島口西3号線
宮島口西1号線
宮島口西2号線
深江2号線
赤崎深江線
深江林ケ原線
深江8号線
深江10号線
深江3号線
深江9号線
深江7号線
深江4号線
深江6号線
深江5号線
深江16号線
宮島口一丁目
宮島口西一丁目
深江一丁目
深江二丁目
JR宮島口駅
広電宮島口駅
広電競艇場前駅
松大船桟
地蔵ケ鼻
観音崎
19.2
3.5

7　前空48号線

4568　前空47号線

4562　早時11号線

4564　前空46号線

4567　屋田越4号線

N
W
E
S
大野東中学校
大野東小学校
宮島台配水池
棚田水源地
4577 前空48号線
起点
終点
4568 前空47号線
4578 前空49号線

認定路線図 29

N
W
E
S
終点
4590　中央28号線
起点
上の浜一丁目
上ノ浜漁港
永慶寺橋
大野町役所
大野支所
大野町商工会
大国二丁目
大国一丁目
大国新開排水
梅原一丁目
梅原大橋
広島工場
毛保川
大田原ノ前線
橋本新開線
中央17号線
中央21号線
中央1号線
中央25号線
中央13号線
中央24号線
中央23号線
中央22号線
中央20号線
中央19号線
中央18号線
三部1号線
三部2号線
三部3号線
三部4号線
三部5号線
三部6号線
三部7号線
三部8号線
三部9号線
三部10号線
三部11号線
三部12号線
三部13号線
三部14号線
三部太田線
三部橋本線
新開3号線
西村1号線
下の浜1号線
下の浜2号線
下の浜3号線
下の浜4号線
下の浜5号線
下の浜6号線
下の浜7号線
下の浜8号線
倉ノ谷線
上ノ浜1号線
上ノ浜2号線
上ノ浜3号線
上ノ浜4号線
上ノ浜5号線
大国1号線
大国2号線
大国3号線
大国4号線
大国5号線
大国6号線
大国7号線
大国8号線
大国9号線
大国10号線
大国11号線
大国12号線
物見山15号線
物見山17号線
物見山18号線
物見山19号線
物見山21号線
物見山29号線
水ノ越2号線
縄田氷ノ越線
縄田線
大手1号線
梅原2号線
28.3
3.5
2.9
2.7
2.0

認定路線図　30

N
W
E
S
中央17号線
原ノ前5号線
原ノ前4号線
太田下原線
大野原一丁目
生協ひろしま
串山塩屋線
塩屋一丁目
大野浦駅
塩屋西線
塩屋2号線
塩屋3号線
沖塩屋1号線
沖塩屋下原線
沖山3号線
沖山4号線
沖山5号線
沖山6号線
沖山1号線
沖山2号線
沖山7号線
沖山8号線
終点
起点
4598　沖山9号線
梅原保育園
梅原一丁目
梅原5号線
梅原2号線
梅原1号線
梅原塩屋港線
塩屋沖ポンプ場
3.5
塩屋大橋
沖塩屋一丁目
沖塩屋二丁目
（第１種）
梅原漁港
妙見新開2号線
妙見新開1号線
小田島2号線
小田島4号線
小田島5号線
小田島6号線
小田島3号線
小田島片浜線
モービル
広島油槽所
小田島公園
（第２種）
塩屋漁港
片浜ポンプ場
大野浄化センター
3.8
梅原小田島線
片浜1号線
片浜2号線
片浜3号線
片浜4号線
片浜5号線
林ヶ原片浜線
尾那岡1号線
尾那岡2号線
尾那岡4号線
尾那岡5号線
尾那岡6号線
尾那岡7号線
尾那岡8号線
尾那岡丸石港線
丸石1号線
丸石8号線
丸石2号線
丸石保育
瀬戸内海区水産研究所

認定路線図　31

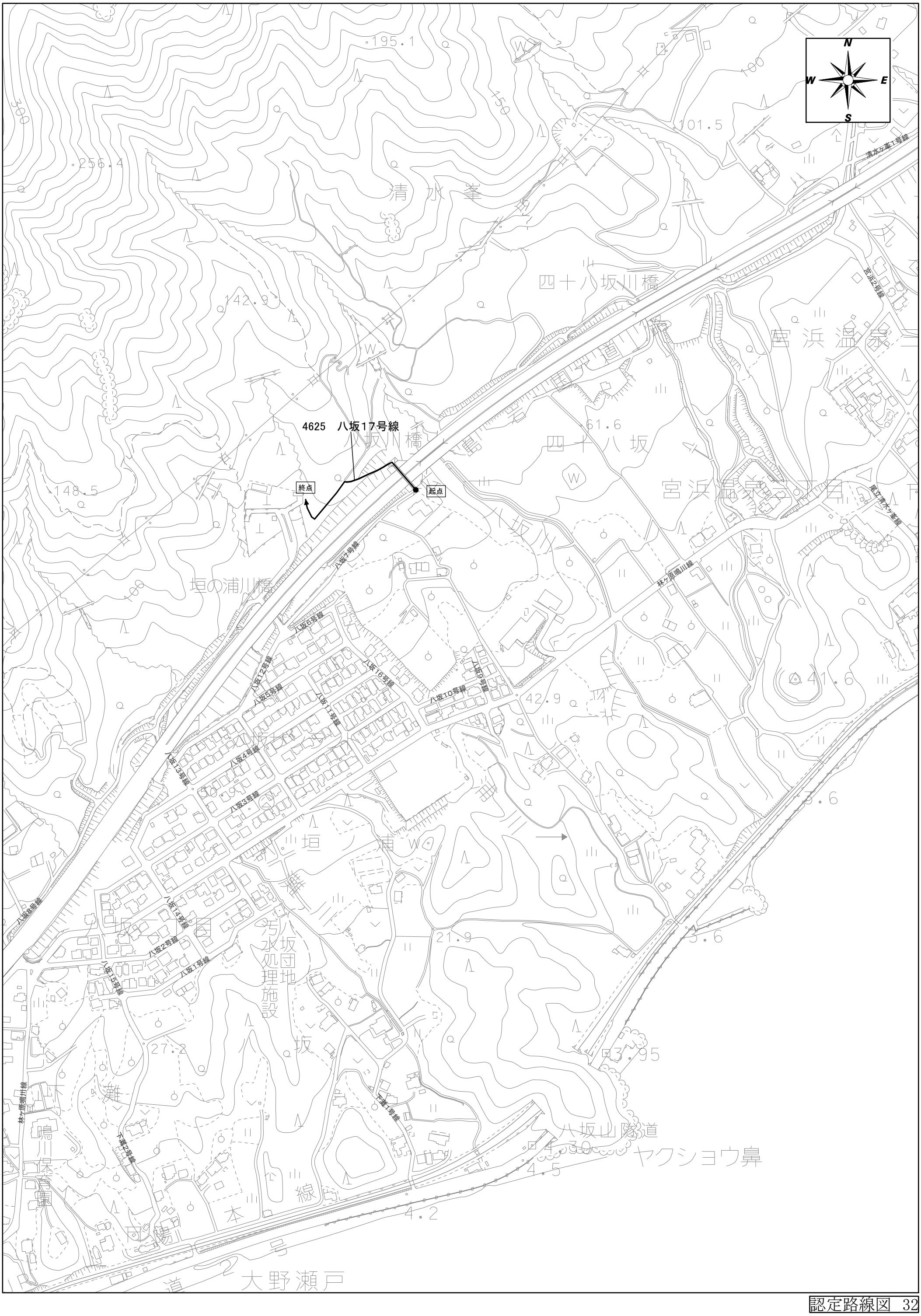
N
W
E
S
4625　八坂17号線
終点
起点
清水峯
四十八坂川橋
四十八坂
宮浜温泉
八坂川橋
垣の浦川橋
八坂7号線
八坂6号線
八坂12号線
八坂5号線
八坂16号線
八坂11号線
八坂10号線
八坂9号線
八坂4号線
八坂13号線
八坂3号線
八坂14号線
八坂2号線
八坂1号線
八坂15号線
八坂8号線
八坂団地
汚水処理施設
林ケ原鳴川線
宮浜2号線
尾立清水ケ峯線
清水ケ峯1号線
八坂山隧道
ヤクショウ鼻
大野瀬戸
鳴川保育園
195.1
101.5
256.4
142.9
148.5
61.6
42.9
41.6
21.9
27.2
3.95
4.30
4.5
4.2

認定路線図　32

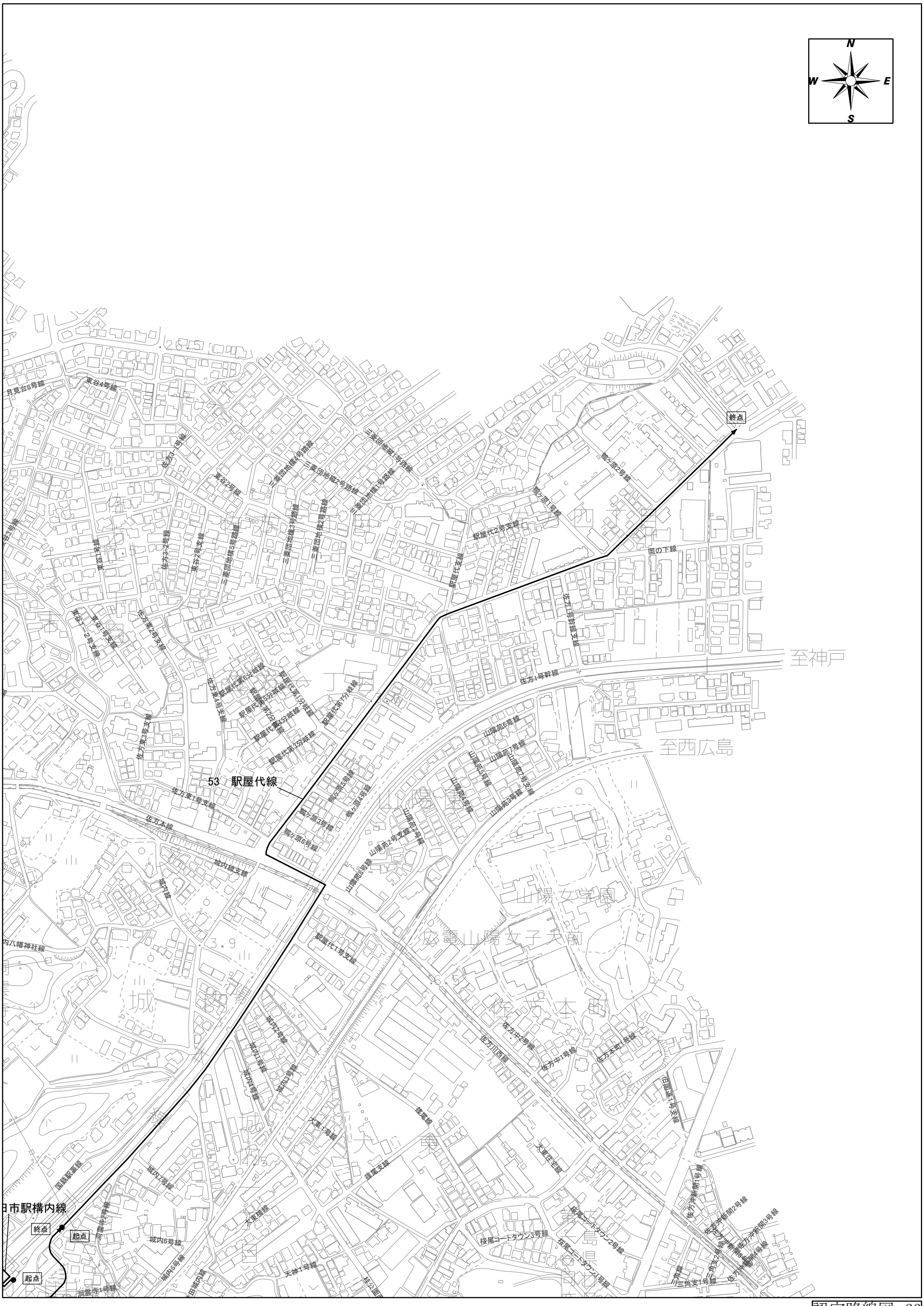
N
W
E
S
終点
至神戸
至西広島
53 駅屋代線
山陽女学園
応雲山陽女子大前
佐方本町
城内
日市駅構内線
終点
起点
起点

認定路線図 33

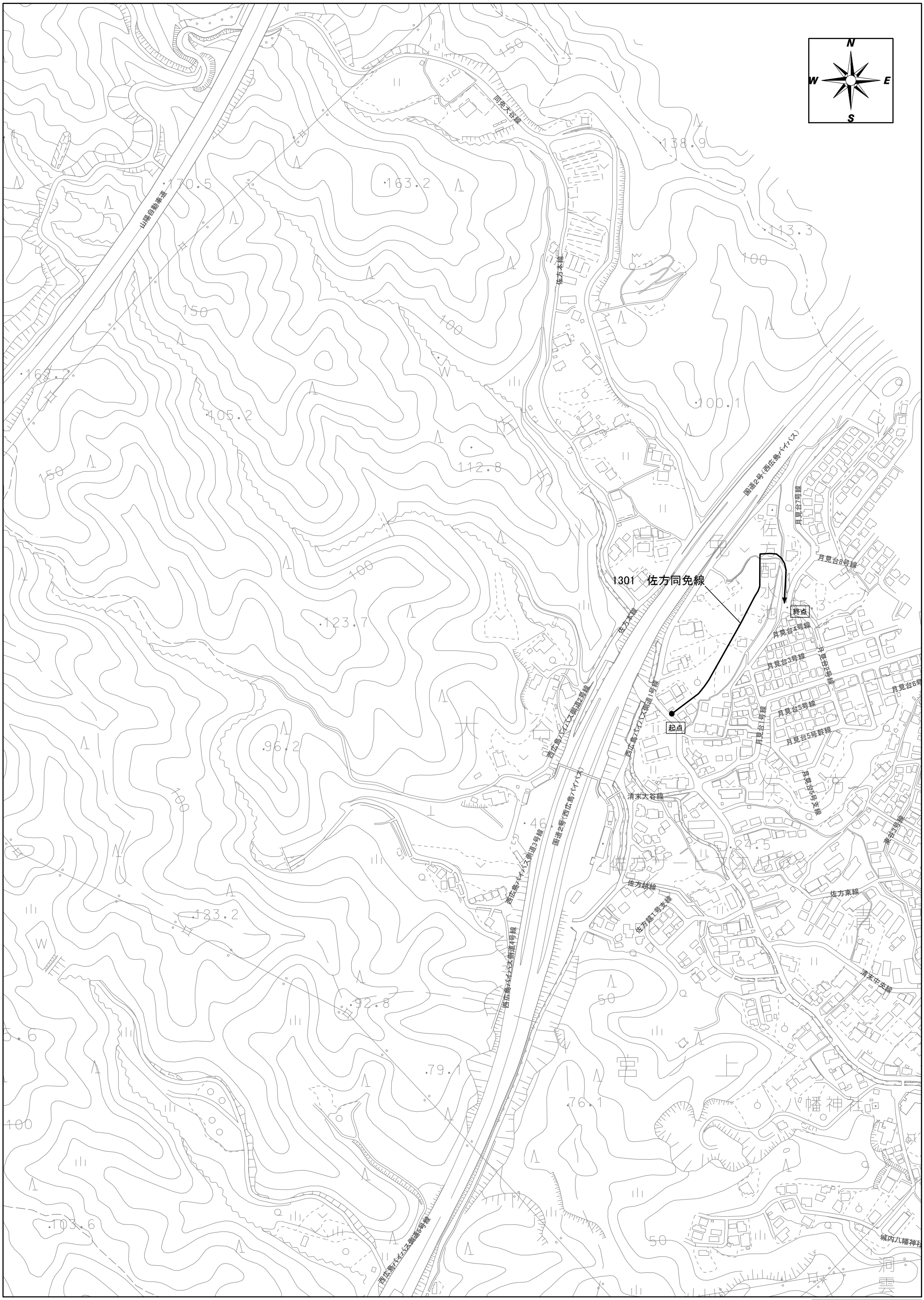
N
W
E
S
1301　佐方同免線
起点
終点
山陽自動車道
同免大谷線
佐方本線
国道2号(西広島バイパス)
月見台7号線
月見台8号線
月見台4号線
月見台3号線
月見台2号線
月見台5号線
月見台5号幹線
月見台5号支線
月見台1号線
西広島バイパス側道1号線
西広島バイパス側道2号線
西広島バイパス側道3号線
西広島バイパス側道4号線
西広島バイパス側道5号線
清末大谷線
佐方越線
佐方越1号支線
佐方東線
清末中央線
東谷3号線
城内八幡神社
佐方配水池
宮上
八幡神社
洞雲
170.5
163.2
138.9
113.3
100.1
105.2
112.8
123.7
96.2
123.2
92.8
79.1
76.1
103.6

認定路線図　34

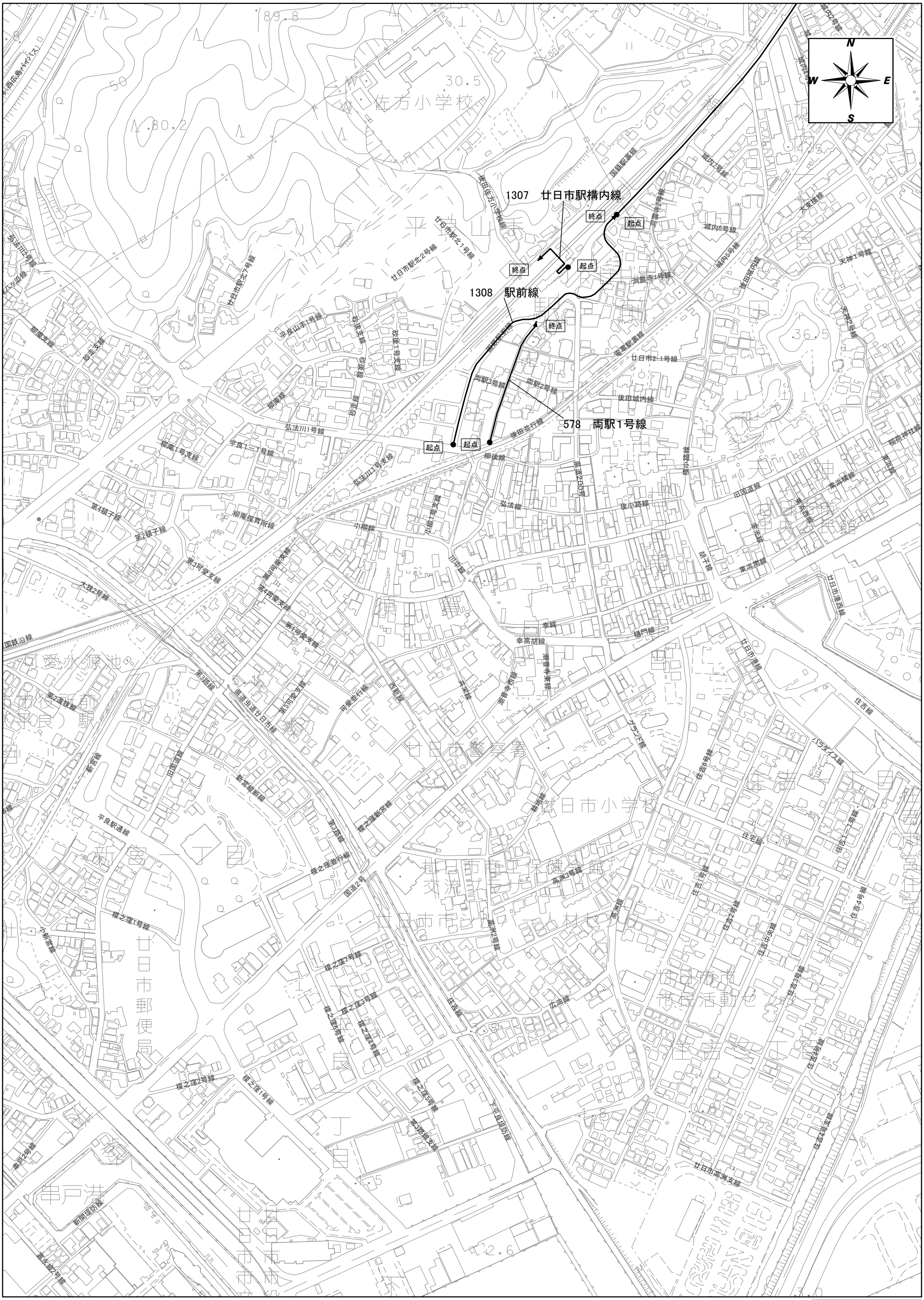

認定路線図　35

1302　西広島バイパス側道14号線

N
W
E
S
4549　深江19号線
起点
終点
対厳山23号線
対厳山16号線
福面14号線
福面10号線
福面12号線
福面4号線
福面7号線
福面5号線
福面6号線
福面8号線
福面3号線
福面9号線
福面17号線
福面15号線
福面1号線
福面2号線
宮島口2号線
赤崎15号線
対厳山28号線
対厳山29号線
対厳山22号線
対厳山17号線
対厳山19号線
対厳山8号線
対厳山10号線
対厳山11号線
対厳山12号線
対厳山20号線
対厳山13号線
対厳山14号線
対厳山18号線
対厳山6号線
対厳山5号線
対厳山3号線
対厳山30号線
対厳山2号線
対厳山1号線
対厳山31号線
福面16号線
赤崎1号線
赤崎2号線
赤崎4号線
赤崎13号線
赤崎堤線
堤3号線
堤2号線
堤4号線
堤8号線
堤1号線
堤5号線
堤6号線
宮島口西6号線
宮島口西5号線
宮島口西4号線
宮島口西3号線
宮島口西2号線
宮島口西1号線
深江2号線
深江林ヶ原線
深江3号線
深江4号線
深江5号線
深江6号線
深江7号線
深江8号線
深江9号線
深江10号線
深江11号線
深江16号線
赤崎7号線
赤崎6号線
赤崎3号線
赤崎12号線
赤崎10号線
赤崎5号線
赤崎9号線
赤崎11号線
赤崎8号線
赤崎堤線
赤崎深江線
鼓ヶ浦赤崎線
広電
競艇場前駅
宮島口一丁目
宮島口駅
松大船桟
JR宮島口
地蔵ヶ鼻
宮島口西一丁目
観音崎
浦
広島

N
W
E
S
前空四丁目
前空三丁目
前空二丁目
前空一丁目
前空駅
物見山トンネル
早時鼻
物見東二丁目
物見西二丁目
上ノ浜海岸
亀瀬
終点
起点
4565　屋田越2号線

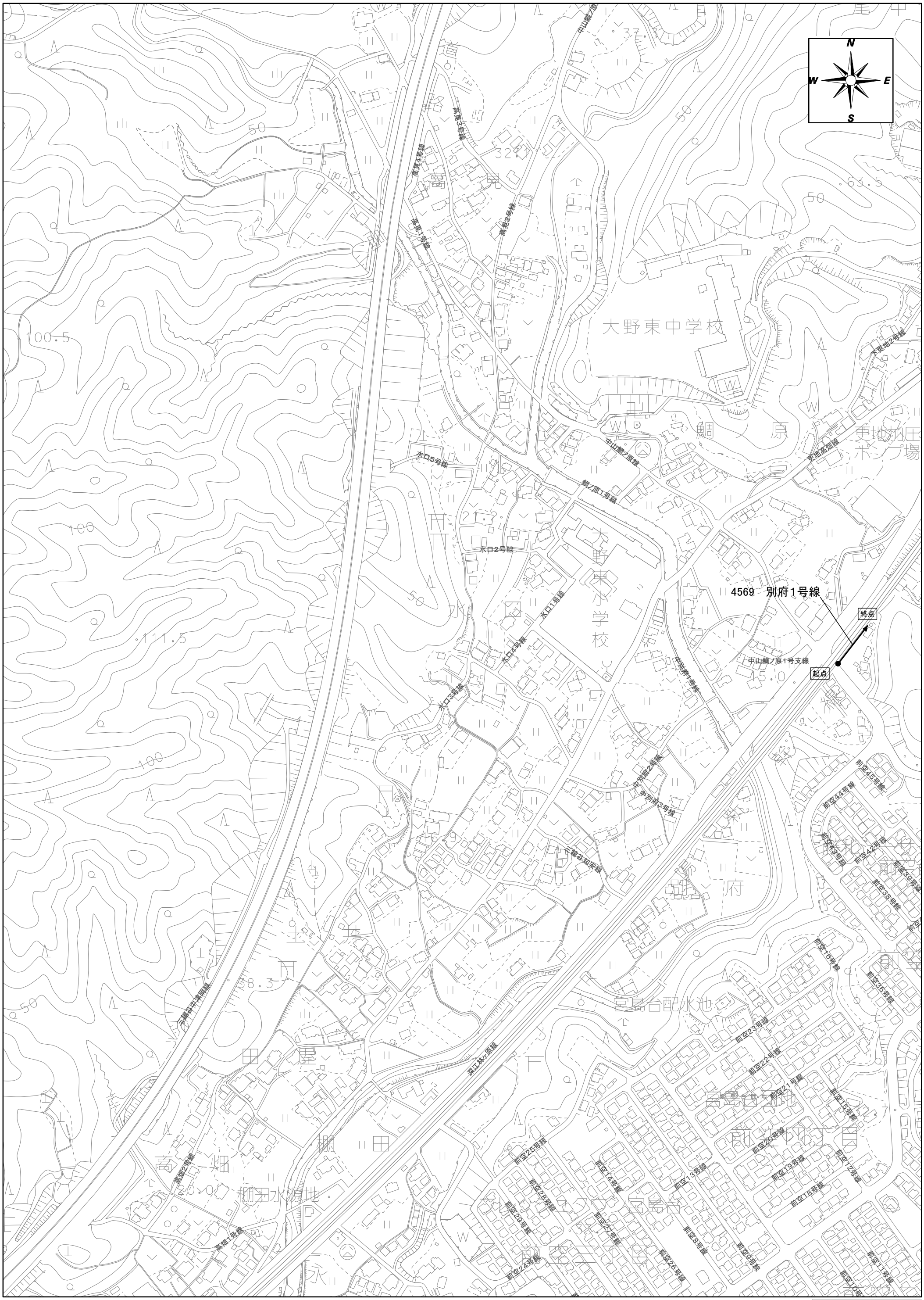
N
W
E
S
4569 別府1号線
終点
起点
中山鯛ノ原1号支線
大野東中学校
大野東小学校
鯛 原
更地加圧ポンプ場
宮島台配水池
高畑水源地
中山鯛ノ原線
鯛ノ原1号線
水口5号線
水口2号線
水口1号線
水口4号線
水口3号線
中別府1号線
中別府2号線
中別府3号線
更地高畑線
高見3号線
高見4号線
高見2号線
高見1号線
三輪谷知安線
三輪谷甲津原線
深江林ケ原線
高畑2号線
高畑1号線
前空45号線
前空44号線
前空43号線
前空42号線
前空39号線
前空38号線
前空16号線
前空36号線
前空23号線
前空22号線
前空21号線
前空15号線
前空20号線
前空19号線
前空12号線
前空18号線
前空13号線
前空25号線
前空14号線
前空28号線
前空29号線
前空27号線
前空8号線
前空9号線
前空26号線
前空24号線
前空11号線
前空10号線

認定路線図 39

4580　池田2号線
4581　池田3号線
4582　池田4号線
終点
起点
N
W
E
S
池田橋
池田保育園
甘日市市民大野図書館
大野体育館
物見西三丁目
物見山
第2配水池
配水池
甘日市市大野
福祉保健センター
小田ノ口保健施設
さくらの里
小田ノ口
大野センター
水工ヶ料金所
中津岡川橋
深江林ケ原線
笹津1号線
笹津2号線
笹津3号線
笹津4号線
小田ノ口1号線
物見山線
物見山2号線
物見山25号線
物見山26号線
物見山29号線
水ノ越2号線
水ノ越3号線
縄田水ノ越線
縄田線
縄田調圧弁線
中央2号線
中央3号線
中央4号線
中央5号線
中央6号線
中央7号線
中央8号線
中央9号線
中央10号線
中央11号線
中央12号線
中央13号線
中央14号線
中央15号線
中央16号線
中央17号線
中央18号線
中央19号線
中央20号線
中央21号線
中央22号線
中央23号線
中央24号線
中央25号線
毛保1号線
護安1号線
護安2号線
護安3号線
原1号線
原ノ前1号線
原ノ前2号線
原ノ前3号線
原ノ前4号線
原ノ前5号線
原ノ前6号線
新開1号線
新開2号線
新開3号線
下の浜1号線
下の浜2号線
下の浜3号線
下の浜4号線
下の浜5号線
下の浜6号線
下の浜7号線
下ノ浜2号線
三郎1号線
三郎2号線
三郎3号線
三郎4号線
三郎5号線
三郎6号線
三郎7号線
三郎橋本線
橋本新開線
大国2号線
大国3号線
大国4号線
大国5号線
大国6号線
大国7号線
大国8号線
太田下原線
大野中学校
大野西小学校
大野原四丁目
大野原一丁目
大野原二丁目
大野原三丁目
大野原五丁目
大野原六丁目
大野原七丁目
大野原八丁目
大野原九丁目
大野原十丁目
大野原十一丁目
大野原十二丁目
大野原十三丁目
大野原十四丁目
大野原十五丁目
大野原十六丁目
大野原十七丁目
大野原十八丁目
大野原十九丁目
大野原二十丁目
大野原二十一丁目
大野原二十二丁目
大野原二十三丁目
大野原二十四丁目
大野原二十五丁目
大野原二十六丁目
大野原二十七丁目
大野原二十八丁目
大野原二十九丁目
大野原三十丁目
大野原三十一丁目
大野原三十二丁目
大野原三十三丁目
大野原三十四丁目
大野原三十五丁目
大野原三十六丁目
大野原三十七丁目
大野原三十八丁目
大野原三十九丁目
大野原四十丁目
大野原四十一丁目
大野原四十二丁目
大野原四十三丁目
大野原四十四丁目
大野原四十五丁目
大野原四十六丁目
大野原四十七丁目
大野原四十八丁目
大野原四十九丁目
大野原五十丁目
大野原五十一丁目
大野原五十二丁目
大野原五十三丁目
大野原五十四丁目
大野原五十五丁目
大野原五十六丁目
大野原五十七丁目
大野原五十八丁目
大野原五十九丁目
大野原六十丁目
大野原六十一丁目
大野原六十二丁目
大野原六十三丁目
大野原六十四丁目
大野原六十五丁目
大野原六十六丁目
大野原六十七丁目
大野原六十八丁目
大野原六十九丁目
大野原七十丁目
大野原七十一丁目
大野原七十二丁目
大野原七十三丁目
大野原七十四丁目
大野原七十五丁目
大野原七十六丁目
大野原七十七丁目
大野原七十八丁目
大野原七十九丁目
大野原八十丁目
大野原八十一丁目
大野原八十二丁目
大野原八十三丁目
大野原八十四丁目
大野原八十五丁目
大野原八十六丁目
大野原八十七丁目
大野原八十八丁目
大野原八十九丁目
大野原九十丁目
大野原九十一丁目
大野原九十二丁目
大野原九十三丁目
大野原九十四丁目
大野原九十五丁目
大野原九十六丁目
大野原九十七丁目
大野原九十八丁目
大野原九十九丁目
大野原百丁目
大野原百一丁目
大野原百二丁目
大野原百三丁目
大野原百四丁目
大野原百五丁目
大野原百六丁目
大野原百七丁目
大野原百八丁目
大野原百九丁目
大野原百十丁目
大野原百十一丁目
大野原百十二丁目
大野原百十三丁目
大野原百十四丁目
大野原百十五丁目
大野原百十六丁目
大野原百十七丁目
大野原百十八丁目
大野原百十九丁目
大野原百二十丁目
大野原百二十一丁目
大野原百二十二丁目
大野原百二十三丁目
大野原百二十四丁目
大野原百二十五丁目
大野原百二十六丁目
大野原百二十七丁目
大野原百二十八丁目
大野原百二十九丁目
大野原百三十丁目
大野原百三十一丁目
大野原百三十二丁目
大野原百三十三丁目
大野原百三十四丁目
大野原百三十五丁目
大野原百三十六丁目
大野原百三十七丁目
大野原百三十八丁目
大野原百三十九丁目
大野原百四十丁目
大野原百四十一丁目
大野原百四十二丁目
大野原百四十三丁目
大野原百四十四丁目
大野原百四十五丁目
大野原百四十六丁目
大野原百四十七丁目
大野原百四十八丁目
大野原百四十九丁目
大野原百五十丁目
大野原百五十一丁目
大野原百五十二丁目
大野原百五十三丁目
大野原百五十四丁目
大野原百五十五丁目
大野原百五十六丁目
大野原百五十七丁目
大野原百五十八丁目
大野原百五十九丁目
大野原百六十丁目
大野原百六十一丁目
大野原百六十二丁目
大野原百六十三丁目
大野原百六十四丁目
大野原百六十五丁目
大野原百六十六丁目
大野原百六十七丁目
大野原百六十八丁目
大野原百六十九丁目
大野原百七十丁目
大野原百七十一丁目
大野原百七十二丁目
大野原百七十三丁目
大野原百七十四丁目
大野原百七十五丁目
大野原百七十六丁目
大野原百七十七丁目
大野原百七十八丁目
大野原百七十九丁目
大野原百八十丁目
大野原百八十一丁目
大野原百八十二丁目
大野原百八十三丁目
大野原百八十四丁目
大野原百八十五丁目
大野原百八十六丁目
大野原百八十七丁目
大野原百八十八丁目
大野原百八十九丁目
大野原百九十丁目
大野原百九十一丁目
大野原百九十二丁目
大野原百九十三丁目
大野原百九十四丁目
大野原百九十五丁目
大野原百九十六丁目
大野原百九十七丁目
大野原百九十八丁目
大野原百九十九丁目
大野原二百丁目
大野原二百一丁目
大野原二百二丁目
大野原二百三丁目
大野原二百四丁目
大野原二百五丁目
大野原二百六丁目
大野原二百七丁目
大野原二百八丁目
大野原二百九丁目
大野原二百十丁目
大野原二百十一丁目
大野原二百十二丁目
大野原二百十三丁目
大野原二百十四丁目
大野原二百十五丁目
大野原二百十六丁目
大野原二百十七丁目
大野原二百十八丁目
大野原二百十九丁目
大野原二百二十丁目
大野原二百二十一丁目
大野原二百二十二丁目
大野原二百二十三丁目
大野原二百二十四丁目
大野原二百二十五丁目
大野原二百二十六丁目
大野原二百二十七丁目
大野原二百二十八丁目
大野原二百二十九丁目
大野原二百三十丁目
大野原二百三十一丁目
大野原二百三十二丁目
大野原二百三十三丁目
大野原二百三十四丁目
大野原二百三十五丁目
大野原二百三十六丁目
大野原二百三十七丁目
大野原二百三十八丁目
大野原二百三十九丁目
大野原二百四十丁目
大野原二百四十一丁目
大野原二百四十二丁目
大野原二百四十三丁目
大野原二百四十四丁目
大野原二百四十五丁目
大野原二百四十六丁目
大野原二百四十七丁目
大野原二百四十八丁目
大野原二百四十九丁目
大野原二百五十丁目
大野原二百五十一丁目
大野原二百五十二丁目
大野原二百五十三丁目
大野原二百五十四丁目
大野原二百五十五丁目
大野原二百五十六丁目
大野原二百五十七丁目
大野原二百五十八丁目
大野原二百五十九丁目
大野原二百六十丁目
大野原二百六十一丁目
大野原二百六十二丁目
大野原二百六十三丁目
大野原二百六十四丁目
大野原二百六十五丁目
大野原二百六十六丁目
大野原二百六十七丁目
大野原二百六十八丁目
大野原二百六十九丁目
大野原二百七十丁目
大野原二百七十一丁目
大野原二百七十二丁目
大野原二百七十三丁目
大野原二百七十四丁目
大野原二百七十五丁目
大野原二百七十六丁目
大野原二百七十七丁目
大野原二百七十八丁目
大野原二百七十九丁目
大野原二百八十丁目
大野原二百八十一丁目
大野原二百八十二丁目
大野原二百八十三丁目
大野原二百八十四丁目
大野原二百八十五丁目
大野原二百八十六丁目
大野原二百八十七丁目
大野原二百八十八丁目
大野原二百八十九丁目
大野原二百九十丁目
大野原二百九十一丁目
大野原二百九十二丁目
大野原二百九十三丁目
大野原二百九十四丁目
大野原二百九十五丁目
大野原二百九十六丁目
大野原二百九十七丁目
大野原二百九十八丁目
大野原二百九十九丁目
大野原三百丁目
大野原三百一丁目
大野原三百二丁目
大野原三百三丁目
大野原三百四丁目
大野原三百五丁目
大野原三百六丁目
大野原三百七丁目
大野原三百八丁目
大野原三百九丁目
大野原三百十丁目
大野原三百十一丁目
大野原三百十二丁目
大野原三百十三丁目
大野原三百十四丁目
大野原三百十五丁目
大野原三百十六丁目
大野原三百十七丁目
大野原三百十八丁目
大野原三百十九丁目
大野原三百二十丁目
大野原三百二十一丁目
大野原三百二十二丁目
大野原三百二十三丁目
大野原三百二十四丁目
大野原三百二十五丁目
大野原三百二十六丁目
大野原三百二十七丁目
大野原三百二十八丁目
大野原三百二十九丁目
大野原三百三十丁目
大野原三百三十一丁目
大野原三百三十二丁目
大野原三百三十三丁目
大野原三百三十四丁目
大野原三百三十五丁目
大野原三百三十六丁目
大野原三百三十七丁目
大野原三百三十八丁目
大野原三百三十九丁目
大野原三百四十丁目
大野原三百四十一丁目
大野原三百四十二丁目
大野原三百四十三丁目
大野原三百四十四丁目
大野原三百四十五丁目
大野原三百四十六丁目
大野原三百四十七丁目
大野原三百四十八丁目
大野原三百四十九丁目
大野原三百五十丁目
大野原三百五十一丁目
大野原三百五十二丁目
大野原三百五十三丁目
大野原三百五十四丁目
大野原三百五十五丁目
大野原三百五十六丁目
大野原三百五十七丁目
大野原三百五十八丁目
大野原三百五十九丁目
大野原三百六十丁目
大野原三百六十一丁目
大野原三百六十二丁目
大野原三百六十三丁目
大野原三百六十四丁目
大野原三百六十五丁目
大野原三百六十六丁目
大野原三百六十七丁目
大野原三百六十八丁目
大野原三百六十九丁目
大野原三百七十丁目
大野原三百七十一丁目
大野原三百七十二丁目
大野原三百七十三丁目
大野原三百七十四丁目
大野原三百七十五丁目
大野原三百七十六丁目
大野原三百七十七丁目
大野原三百七十八丁目
大野原三百七十九丁目
大野原三百八十丁目
大野原三百八十一丁目
大野原三百八十二丁目
大野原三百八十三丁目
大野原三百八十四丁目
大野原三百八十五丁目
大野原三百八十六丁目
大野原三百八十七丁目
大野原三百八十八丁目
大野原三百八十九丁目
大野原三百九十丁目
大野原三百九十一丁目
大野原三百九十二丁目
大野原三百九十三丁目
大野原三百九十四丁目
大野原三百九十五丁目
大野原三百九十六丁目
大野原三百九十七丁目
大野原三百九十八丁目
大野原三百九十九丁目
大野原四百丁目
大野原四百一丁目
大野原四百二丁目
大野原四百三丁目
大野原四百四丁目
大野原四百五丁目
大野原四百六丁目
大野原四百七丁目
大野原四百八丁目
大野原四百九丁目
大野原四百十丁目
大野原四百十一丁目
大野原四百十二丁目
大野原四百十三丁目
大野原四百十四丁目
大野原四百十五丁目
大野原四百十六丁目
大野原四百十七丁目
大野原四百十八丁目
大野原四百十九丁目
大野原四百二十丁目
大野原四百二十一丁目
大野原四百二十二丁目
大野原四百二十三丁目
大野原四百二十四丁目
大野原四百二十五丁目
大野原四百二十六丁目
大野原四百二十七丁目
大野原四百二十八丁目
大野原四百二十九丁目
大野原四百三十丁目
大野原四百三十一丁目
大野原四百三十二丁目
大野原四百三十三丁目
大野原四百三十四丁目
大野原四百三十五丁目
大野原四百三十六丁目
大野原四百三十七丁目
大野原四百三十八丁目
大野原四百三十九丁目
大野原四百四十丁目
大野原四百四十一丁目
大野原四百四十二丁目
大野原四百四十三丁目
大野原四百四十四丁目
大野原四百四十五丁目
大野原四百四十六丁目
大野原四百四十七丁目
大野原四百四十八丁目
大野原四百四十九丁目
大野原四百五十丁目
大野原四百五十一丁目
大野原四百五十二丁目
大野原四百五十三丁目
大野原四百五十四丁目
大野原四百五十五丁目
大野原四百五十六丁目
大野原四百五十七丁目
大野原四百五十八丁目
大野原四百五十九丁目
大野原四百六十丁目
大野原四百六十一丁目
大野原四百六十二丁目
大野原四百六十三丁目
大野原四百六十四丁目
大野原四百六十五丁目
大野原四百六十六丁目
大野原四百六十七丁目
大野原四百六十八丁目
大野原四百六十九丁目
大野原四百七十丁目
大野原四百七十一丁目
大野原四百七十二丁目
大野原四百七十三丁目
大野原四百七十四丁目
大野原四百七十五丁目
大野原四百七十六丁目
大野原四百七十七丁目
大野原四百七十八丁目
大野原四百七十九丁目
大野原四百八十丁目
大野原四百八十一丁目
大野原四百八十二丁目
大野原四百八十三丁目
大野原四百八十四丁目
大野原四百八十五丁目
大野原四百八十六丁目
大野原四百八十七丁目
大野原四百八十八丁目
大野原四百八十九丁目
大野原四百九十丁目
大野原四百九十一丁目
大野原四百九十二丁目
大野原四百九十三丁目
大野原四百九十四丁目
大野原四百九十五丁目
大野原四百九十六丁目
大野原四百九十七丁目
大野原四百九十八丁目
大野原四百九十九丁目
大野原五百丁目
大野原五百一丁目
大野原五百二丁目
大野原五百三丁目
大野原五百四丁目
大野原五百五丁目
大野原五百六丁目
大野原五百七丁目
大野原五百八丁目
大野原五百九丁目
大野原五百十丁目
大野原五百十一丁目
大野原五百十二丁目
大野原五百十三丁目
大野原五百十四丁目
大野原五百十五丁目
大野原五百十六丁目
大野原五百十七丁目
大野原五百十八丁目
大野原五百十九丁目
大野原五百二十丁目
大野原五百二十一丁目
大野原五百二十二丁目
大野原五百二十三丁目
大野原五百二十四丁目
大野原五百二十五丁目
大野原五百二十六丁目
大野原五百二十七丁目
大野原五百二十八丁目
大野原五百二十九丁目
大野原五百三十丁目
大野原五百三十一丁目
大野原五百三十二丁目
大野原五百三十三丁目
大野原五百三十四丁目
大野原五百三十五丁目
大野原五百三十六丁目
大野原五百三十七丁目
大野原五百三十八丁目
大野原五百三十九丁目
大野原五百四十丁目
大野原五百四十一丁目
大野原五百四十二丁目
大野原五百四十三丁目
大野原五百四十四丁目
大野原五百四十五丁目
大野原五百四十六丁目
大野原五百四十七丁目
大野原五百四十八丁目
大野原五百四十九丁目
大野原五百五十丁目
大野原五百五十一丁目
大野原五百五十二丁目
大野原五百五十三丁目
大野原五百五十四丁目
大野原五百五十五丁目
大野原五百五十六丁目
大野原五百五十七丁目
大野原五百五十八丁目
大野原五百五十九丁目
大野原五百六十丁目
大野原五百六十一丁目
大野原五百六十二丁目
大野原五百六十三丁目
大野原五百六十四丁目
大野原五百六十五丁目
大野原五百六十六丁目
大野原五百六十七丁目
大野原五百六十八丁目
大野原五百六十九丁目
大野原五百七十丁目
大野原五百七十一丁目
大野原五百七十二丁目
大野原五百七十三丁目
大野原五百七十四丁目
大野原五百七十五丁目
大野原五百七十六丁目
大野原五百七十七丁目
大野原五百七十八丁目
大野原五百七十九丁目
大野原五百八十丁目
大野原五百八十一丁目
大野原五百八十二丁目
大野原五百八十三丁目
大野原五百八十四丁目
大野原五百八十五丁目
大野原五百八十六丁目
大野原五百八十七丁目
大野原五百八十八丁目
大野原五百八十九丁目
大野原五百九十丁目
大野原五百九十一丁目
大野原五百九十二丁目
大野原五百九十三丁目
大野原五百九十四丁目
大野原五百九十五丁目
大野原五百九十六丁目
大野原五百九十七丁目
大野原五百九十八丁目
大野原五百九十九丁目
大野原六百丁目
大野原六百一丁目
大野原六百二丁目
大野原六百三丁目
大野原六百四丁目
大野原六百五丁目
大野原六百六丁目
大野原六百七丁目
大野原六百八丁目
大野原六百九丁目
大野原六百十丁目
大野原六百十一丁目
大野原六百十二丁目
大野原六百十三丁目
大野原六百十四丁目
大野原六百十五丁目
大野原六百十六丁目
大野原六百十七丁目
大野原六百十八丁目
大野原六百十九丁目
大野原六百二十丁目
大野原六百二十一丁目
大野原六百二十二丁目
大野原六百二十三丁目
大野原六百二十四丁目
大野原六百二十五丁目
大野原六百二十六丁目
大野原六百二十七丁目
大野原六百二十八丁目
大野原六百二十九丁目
大野原六百三十丁目
大野原六百三十一丁目
大野原六百三十二丁目
大野原六百三十三丁目
大野原六百三十四丁目
大野原六百三十五丁目
大野原六百三十六丁目
大野原六百三十七丁目
大野原六百三十八丁目
大野原六百三十九丁目
大野原六百四十丁目
大野原六百四十一丁目
大野原六百四十二丁目
大野原六百四十三丁目
大野原六百四十四丁目
大野原六百四十五丁目
大野原六百四十六丁目
大野原六百四十七丁目
大野原六百四十八丁目
大野原六百四十九丁目
大野原六百五十丁目
大野原六百五十一丁目
大野原六百五十二丁目
大野原六百五十三丁目
大野原六百五十四丁目
大野原六百五十五丁目
大野原六百五十六丁目
大野原六百五十七丁目
大野原六百五十八丁目
大野原六百五十九丁目
大野原六百六十丁目
大野原六百六十一丁目
大野原六百六十二丁目
大野原六百六十三丁目
大野原六百六十四丁目
大野原六百六十五丁目
大野原六百六十六丁目
大野原六百六十七丁目
大野原六百六十八丁目
大野原六百六十九丁目
大野原六百七十丁目
大野原六百七十一丁目
大野原六百七十二丁目
大野原六百七十三丁目
大野原六百七十四丁目
大野原六百七十五丁目
大野原六百七十六丁目
大野原六百七十七丁目
大野原六百七十八丁目
大野原六百七十九丁目
大野原六百八十丁目
大野原六百八十一丁目
大野原六百八十二丁目
大野原六百八十三丁目
大野原六百八十四丁目
大野原六百八十五丁目
大野原六百八十六丁目
大野原六百八十七丁目
大野原六百八十八丁目
大野原六百八十九丁目
大野原六百九十丁目
大野原六百九十一丁目
大野原六百九十二丁目
大野原六百九十三丁目
大野原六百九十四丁目
大野原六百九十五丁目
大野原六百九十六丁目
大野原六百九十七丁目
大野原六百九十八丁目
大野原六百九十九丁目
大野原七百丁目
大野原七百一丁目
大野原七百二丁目
大野原七百三丁目
大野原七百四丁目
大野原七百五丁目
大野原七百六丁目
大野原七百七丁目
大野原七百八丁目
大野原七百九丁目
大野原七百十丁目
大野原七百十一丁目
大野原七百十二丁目
大野原七百十三丁目
大野原七百十四丁目
大野原七百十五丁目
大野原七百十六丁目
大野原七百十七丁目
大野原七百十八丁目
大野原七百十九丁目
大野原七百二十丁目
大野原七百二十一丁目
大野原七百二十二丁目
大野原七百二十三丁目
大野原七百二十四丁目
大野原七百二十五丁目
大野原七百二十六丁目
大野原七百二十七丁目
大野原七百二十八丁目
大野原七百二十九丁目
大野原七百三十丁目
大野原七百三十一丁目
大野原七百三十二丁目
大野原七百三十三丁目
大野原七百三十四丁目
大野原七百三十五丁目
大野原七百三十六丁目
大野原七百三十七丁目
大野原七百三十八丁目
大野原七百三十九丁目
大野原七百四十丁目
大野原七百四十一丁目
大野原七百四十二丁目
大野原七百四十三丁目
大野原七百四十四丁目
大野原七百四十五丁目
大野原七百四十六丁目
大野原七百四十七丁目
大野原七百四十八丁目
大野原七百四十九丁目
大野原七百五十丁目
大野原七百五十一丁目
大野原七百五十二丁目
大野原七百五十三丁目
大野原七百五十四丁目
大野原七百五十五丁目
大野原七百五十六丁目
大野原七百五十七丁目
大野原七百五十八丁目
大野原七百五十九丁目
大野原七百六十丁目
大野原七百六十一丁目
大野原七百六十二丁目
大野原七百六十三丁目
大野原七百六十四丁目
大野原七百六十五丁目
大野原七百六十六丁目
大野原七百六十七丁目
大野原七百六十八丁目
大野原七百六十九丁目
大野原七百七十丁目
大野原七百七十一丁目
大野原七百七十二丁目
大野原七百七十三丁目
大野原七百七十四丁目
大野原七百七十五丁目
大野原七百七十六丁目
大野原七百七十七丁目
大野原七百七十八丁目
大野原七百七十九丁目
大野原七百八十丁目
大野原七百八十一丁目
大野原七百八十二丁目
大野原七百八十三丁目
大野原七百八十四丁目
大野原七百八十五丁目
大野原七百八十六丁目
大野原七百八十七丁目
大野原七百八十八丁目
大野原七百八十九丁目
大野原七百九十丁目
大野原七百九十一丁目
大野原七百九十二丁目
大野原七百九十三丁目
大野原七百九十四丁目
大野原七百九十五丁目
大野原七百九十六丁目
大野原七百九十七丁目
大野原七百九十八丁目
大野原七百九十九丁目
大野原八百丁目
大野原八百一丁目
大野原八百二丁目
大野原八百三丁目
大野原八百四丁目
大野原八百五丁目
大野原八百六丁目
大野原八百七丁目
大野原八百八丁目
大野原八百九丁目
大野原八百十丁目
大野原八百十一丁目
大野原八百十二丁目
大野原八百十三丁目
大野原八百十四丁目
大野原八百十五丁目
大野原八百十六丁目
大野原八百十七丁目
大野原八百十八丁目
大野原八百十九丁目
大野原八百二十丁目
大野原八百二十一丁目
大野原八百二十二丁目
大野原八百二十三丁目
大野原八百二十四丁目
大野原八百二十五丁目
大野原八百二十六丁目
大野原八百二十七丁目
大野原八百二十八丁目
大野原八百二十九丁目
大野原八百三十丁目
大野原八百三十一丁目
大野原八百三十二丁目
大野原八百三十三丁目
大野原八百三十四丁目
大野原八百三十五丁目
大野原八百三十六丁目
大野原八百三十七丁目
大野原八百三十八丁目
大野原八百三十九丁目
大野原八百四十丁目
大野原八百四十一丁目
大野原八百四十二丁目
大野原八百四十三丁目
大野原八百四十四丁目
大野原八百四十五丁目
大野原八百四十六丁目
大野原八百四十七丁目
大野原八百四十八丁目
大野原八百四十九丁目
大野原八百五十丁目
大野原八百五十一丁目
大野原八百五十二丁目
大野原八百五十三丁目
大野原八百五十四丁目
大野原八百五十五丁目
大野原八百五十六丁目
大野原八百五十七丁目
大野原八百五十八丁目
大野原八百五十九丁目
大野原八百六十丁目
大野原八百六十一丁目
大野原八百六十二丁目
大野原八百六十三丁目
大野原八百六十四丁目
大野原八百六十五丁目
大野原八百六十六丁目
大野原八百六十七丁目
大野原八百六十八丁目
大野原八百六十九丁目
大野原八百七十丁目
大野原八百七十一丁目
大野原八百七十二丁目
大野原八百七十三丁目
大野原八百七十四丁目
大野原八百七十五丁目
大野原八百七十六丁目
大野原八百七十七丁目
大野原八百七十八丁目
大野原八百七十九丁目
大野原八百八十丁目
大野原八百八十一丁目
大野原八百八十二丁目
大野原八百八十三丁目
大野原八百八十四丁目
大野原八百八十五丁目
大野原八百八十六丁目
大野原八百八十七丁目
大野原八百八十八丁目
大野原八百八十九丁目
大野原八百九十丁目
大野原八百九十一丁目
大野原八百九十二丁目
大野原八百九十三丁目
大野原八百九十四丁目
大野原八百九十五丁目
大野原八百九十六丁目
大野原八百九十七丁目
大野原八百九十八丁目
大野原八百九十九丁目
大野原九百丁目
大野原九百一丁目
大野原九百二丁目
大野原九百三丁目
大野原九百四丁目
大野原九百五丁目
大野原九百六丁目
大野原九百七丁目
大野原九百八丁目
大野原九百九丁目
大野原九百十丁目
大野原九百十一丁目
大野原九百十二丁目
大野原九百十三丁目
大野原九百十四丁目
大野原九百十五丁目
大野原九百十六丁目
大野原九百十七丁目
大野原九百十八丁目
大野原九百十九丁目
大野原九百二十丁目
大野原九百二十一丁目
大野原九百二十二丁目
大野原九百二十三丁目
大野原九百二十四丁目
大野原九百二十五丁目
大野原九百二十六丁目
大野原九百二十七丁目
大野原九百二十八丁目
大野原九百二十九丁目
大野原九百三十丁目
大野原九百三十一丁目
大野原九百三十二丁目
大野原九百三十三丁目
大野原九百三十四丁目
大野原九百三十五丁目
大野原九百三十六丁目
大野原九百三十七丁目
大野原九百三十八丁目
大野原九百三十九丁目
大野原九百四十丁目
大野原九百四十一丁目
大野原九百四十二丁目
大野原九百四十三丁目
大野原九百四十四丁目
大野原九百四十五丁目
大野原九百四十六丁目
大野原九百四十七丁目
大野原九百四十八丁目
大野原九百四十九丁目
大野原九百五十丁目
大野原九百五十一丁目
大野原九百五十二丁目
大野原九百五十三丁目
大野原九百五十四丁目
大野原九百五十五丁目
大野原九百五十六丁目
大野原九百五十七丁目
大野原九百五十八丁目
大野原九百五十九丁目
大野原九百六十丁目
大野原九百六十一丁目
大野原九百六十二丁目
大野原九百六十三丁目
大野原九百六十四丁目
大野原九百六十五丁目
大野原九百六十六丁目
大野原九百六十七丁目
大野原九百六十八丁目
大野原九百六十九丁目
大野原九百七十丁目
大野原九百七十一丁目
大野原九百七十二丁目
大野原九百七十三丁目
大野原九百七十四丁目
大野原九百七十五丁目
大野原九百七十六丁目
大野原九百七十七丁目
大野原九百七十八丁目
大野原九百七十九丁目
大野原九百八十丁目
大野原九百八十一丁目
大野原九百八十二丁目
大野原九百八十三丁目
大野原九百八十四丁目
大野原九百八十五丁目
大野原九百八十六丁目
大野原九百八十七丁目
大野原九百八十八丁目
大野原九百八十九丁目
大野原九百九十丁目
大野原九百九十一丁目
大野原九百九十二丁目
大野原九百九十三丁目
大野原九百九十四丁目
大野原九百九十五丁目
大野原九百九十六丁目
大野原九百九十七丁目
大野原九百九十八丁目
大野原九百九十九丁目
大野原千丁目
大野原千一丁目
大野原千二丁目
大野原千三丁目
大野原千四丁目
大野原千五丁目
大野原千六丁目
大野原千七丁目
大野原千八丁目
大野原千九丁目
大野原千十丁目
大野原千十一丁目
大野原千十二丁目
大野原千十三丁目
大野原千十四丁目
大野原千十五丁目
大野原千十六丁目
大野原千十七丁目
大野原千十八丁目
大野原千十九丁目
大野原千二十丁目
大野原千二十一丁目
大野原千二十二丁目
大野原千二十三丁目
大野原千二十四丁目
大野原千二十五丁目
大野原千二十六丁目
大野原千二十七丁目
大野原千二十八丁目
大野原千二十九丁目
大野原千三十丁目
大野原千三十一丁目
大野原千三十二丁目
大野原千三十三丁目
大野原千三十四丁目
大野原千三十五丁目
大野原千三十六丁目
大野原千三十七丁目
大野原千三十八丁目
大野原千三十九丁目
大野原千四十丁目
大野原千四十一丁目
大野原千四十二丁目
大野原千四十三丁目
大野原千四十四丁目
大野原千四十五丁目
大野原千四十六丁目
大野原千四十七丁目
大野原千四十八丁目
大野原千四十九丁目
大野原千五十丁目
大野原千五十一丁目
大野原千五十二丁目
大野原千五十三丁目
大野原千五十四丁目
大野原千五十五丁目
大野原千五十六丁目
大野原千五十七丁目
大野原千五十八丁目
大野原千五十九丁目
大野原千六十丁目
大野原千六十一丁目
大野原千六十二丁目
大野原千六十三丁目
大野原千六十四丁目
大野原千六十五丁目
大野原千六十六丁目
大野原千六十七丁目
大野原千六十八丁目
大野原千六十九丁目
大野原千七十丁目
大野原千七十一丁目
大野原千七十二丁目
大野原千七十三丁目
大野原千七十四丁目
大野原千七十五丁目
大野原千七十六丁目
大野原千七十七丁目
大野原千七十八丁目
大野原千七十九丁目
大野原千八十丁目
大野原千八十一丁目
大野原千八十二丁目
大野原千八十三丁目
大野原千八十四丁目
大野原千八十五丁目
大野原千八十六丁目
大野原千八十七丁目
大野原千八十八丁目
大野原千八十九丁目
大野原千九十丁目
大野原千九十一丁目
大野原千九十二丁目
大野原千九十三丁目
大野原千九十四丁目
大野原千九十五丁目
大野原千九十六丁目
大野原千九十七丁目
大野原千九十八丁目
大野原千九十九丁目
大野原二千丁目
大野原二千一丁目
大野原二千二丁目
大野原二千三丁目
大野原二千四丁目
大野原二千五丁目
大野原二千六丁目
大野原二千七丁目
大野原二千八丁目
大野原二千九丁目
大野原二千十丁目
大野原二千十一丁目
大野原二千十二丁目
大野原二千十三丁目
大野原二千十四丁目
大野原二千十五丁目
大野原二千十六丁目
大野原二千十七丁目
大野原二千十八丁目
大野原二千十九丁目
大野原二千二十丁目
大野原二千二十一丁目
大野原二千二十二丁目
大野原二千二十三丁目
大野原二千二十四丁目
大野原二千二十五丁目
大野原二千二十六丁目
大野原二千二十七丁目
大野原二千二十八丁目
大野原二千二十九丁目
大野原二千三十丁目
大野原二千三十一丁目
大野原二千三十二丁目
大野原二千三十三丁目
大野原二千三十四丁目
大野原二千三十五丁目
大野原二千三十六丁目
大野原二千三十七丁目
大野原二千三十八丁目
大野原二千三十九丁目
大野原二千四十丁目
大野原二千四十一丁目
大野原二千四十二丁目
大野原二千四十三丁目
大野原二千四十四丁目
大野原二千四十五丁目
大野原二千四十六丁目
大野原二千四十七丁目
大野原二千四十八丁目
大野原二千四十九丁目
大野原二千五十丁目
大野原二千五十一丁目
大野原二千五十二丁目
大野原二千五十三丁目
大野原二千五十四丁目
大野原二千五十五丁目
大野原二千五十六丁目
大野原二千五十七丁目
大野原二千五十八丁目
大野原二千五十九丁目
大野原二千六十丁目
大野原二千六十一丁目
大野原二千六十二丁目
大野原二千六十三丁目
大野原二千六十四丁目
大野原二千六十五丁目
大野原二千六十六丁目
大野原二千六十七丁目
大野原二千六十八丁目
大野原二千六十九丁目
大野原二千七十丁目
大野原二千七十一丁目
大野原二千七十二丁目
大野原二千七十三丁目
大野原二千七十四丁目
大野原二千七十五丁目
大野原二千七十六丁目
大野原二千七十七丁目
大野原二千七十八丁目
大野原二千七十九丁目
大野原二千八十丁目
大野原二千八十一丁目
大野原二千八十二丁目
大野原二千八十三丁目
大野原二千八十四丁目
大野原二千八十五丁目
大野原二千八十六丁目
大野原二千八十七丁目
大野原二千八十八丁目
大野原二千八十九丁目
大野原二千九十丁目
大野原二千九十一丁目
大野原二千九十二丁目
大野原二千九十三丁目
大野原二千九十四丁目
大野原二千九十五丁目
大野原二千九十六丁目
大野原二千九十七丁目
大野原二千九十八丁目
大野原二千九十九丁目
大野原三千丁目
大野原三千一丁目
大野原三千二丁目
大野原三千三丁目
大野原三千四丁目
大野原三千五丁目
大野原三千六丁目
大野原三千七丁目
大野原三千八丁目
大野原三千九丁目
大野原三千十丁目
大野原三千十一丁目
大野原三千十二丁目
大野原三千十三丁目
大野原三千十四丁目
大野原三千十五丁目
大野原三千十六丁目
大野原三千十七丁目
大野原三千十八丁目
大野原三千十九丁目
大野原三千二十丁目
大野原三千二十一丁目
大野原三千二十二丁目
大野原三千二十三丁目
大野原三千二十四丁目
大野原三千二十五丁目
大野原三千二十六丁目
大野原三千二十七丁目
大野原三千二十八丁目
大野原三千二十九丁目
大野原三千三十丁目
大野原三千三十一丁目
大野原三千三十二丁目
大野原三千三十三丁目
大野原三千三十四丁目
大野原三千三十五丁目
大野原三千三十六丁目
大野原三千三十七丁目
大野原三千三十八丁目
大野原三千三十九丁目
大野原三千四十丁目
大野原三千四十一丁目
大野原三千四十二丁目
大野原三千四十三丁目
大野原三千四十四丁目
大野原三千四十五丁目
大野原三千四十六丁目
大野原三千四十七丁目
大野原三千四十八丁目
大野原三千四十九丁目
大野原三千五十丁目
大野原三千五十一丁目
大野原三千五十二丁目
大野原三千五十三丁目
大野原三千五十四丁目
大野原三千五十五丁目
大野原三千五十六丁目
大野原三千五十七丁目
大野原三千五十八丁目
大野原三千五十九丁目
大野原三千六十丁目
大野原三千六十一丁目
大野原三千六十二丁目
大野原三千六十三丁目
大野原三千六十四丁目
大野原三千六十五丁目
大野原三千六十六丁目
大野原三千六十七丁目
大野原三千六十八丁目
大野原三千六十九丁目
大野原三千七十丁目
大野原三千七十一丁目
大野原三千七十二丁目
大野原三千七十三丁目
大野原三千七十四丁目
大野原三千七十五丁目
大野原三千七十六丁目
大野原三千七十七丁目
大野原三千七十八丁目
大野原三千七十九丁目
大野原三千八十丁目
大野原三千八十一丁目
大野原三千八十二丁目
大野原三千八十三丁目
大野原三千八十四丁目
大野原三千八十五丁目
大野原三千八十六丁目
大野原三千八十七丁目
大野原三千八十八丁目
大野原三千八十九丁目
大野原三千九十丁目
大野原三千九十一丁目
大野原三千九十二丁目
大野原三千九十三丁目
大野原三千九十四丁目
大野原三千九十五丁目
大野原三千九十六丁目
大野原三千九十七丁目
大野原三千九十八丁目
大野原三千九十九丁目
大野原四千丁目
大野原四千一丁目
大野原四千二丁目
大野原四千三丁目
大野原四千四丁目
大野原四千五丁目
大野原四千六丁目
大野原四千七丁目
大野原四千八丁目
大野原四千九丁目
大野原四千十丁目
大野原四千十一丁目
大野原四千十二丁目
大野原四千十三丁目
大野原四千十四丁目
大野原四千十五丁目
大野原四千十六丁目
大野原四千十七丁目
大野原四千十八丁目
大野原四千十九丁目
大野原四千二十丁目
大野原四千二十一丁目
大野原四千二十二丁目
大野原四千二十三丁目
大野原四千二十四丁目
大野原四千二十五丁目
大野原四千二十六丁目
大野原四千二十七丁目
大野原四千二十八丁目
大野原四千二十九丁目
大野原四千三十丁目
大野原四千三十一丁目
大野原四千三十二丁目
大野原四千三十三丁目
大野原四千三十四丁目
大野原四千三十五丁目
大野原四千三十六丁目
大野原四千三十七丁目
大野原四千三十八丁目
大野原四千三十九丁目
大野原四千四十丁目
大野原四千四十一丁目
大野原四千四十二丁目
大野原四千四十三丁目
大野原四千四十四丁目
大野原四千四十五丁目
大野原四千四十六丁目
大野

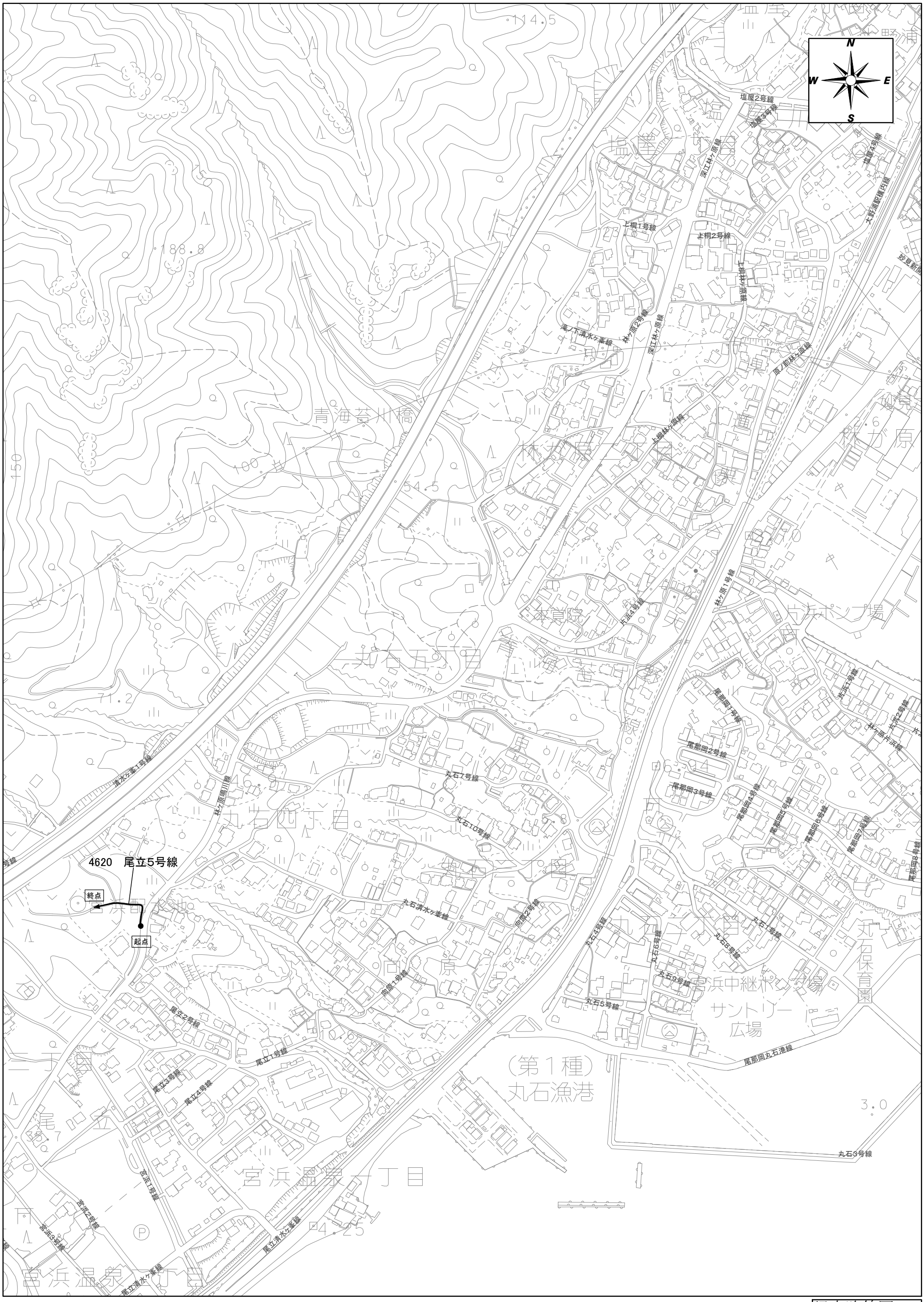
4620　尾立5号線
終点
起点
N
W
E
S
青海苔川橋
丸石五丁目
丸石四丁目
丸石二丁目
丸石保育園
宮浜中継ポンプ場
サントリー広場
（第1種）丸石漁港
宮浜温泉一丁目
宮浜温泉二丁目
尾立
尾立2号線
尾立1号線
尾立3号線
尾立4号線
尾立清水ケ峯線
宮浜1号線
宮浜2号線
宮浜3号線
向原
向原1号線
向原2号線
丸石7号線
丸石10号線
丸石清水ケ峯線
丸石4号線
丸石6号線
丸石8号線
丸石1号線
丸石9号線
丸石5号線
丸石3号線
尾那岡丸石港線
尾那岡1号線
尾那岡2号線
尾那岡3号線
尾那岡4号線
尾那岡5号線
尾那岡6号線
尾那岡7号線
尾那岡8号線
片浜1号線
片浜2号線
片浜4号線
林ケ原片浜線
林ケ原1号線
林ケ原2号線
林ケ原鳴川線
上桐林ケ原線
上桐1号線
上桐2号線
深江林ケ原線
滝ノ下清水ケ峯線
原ノ前林ケ原線
塩屋2号線
塩屋3号線
塩屋4号線
大野浦駅灌内線
妙見新開
清水ケ峯1号線

認定路線図　41

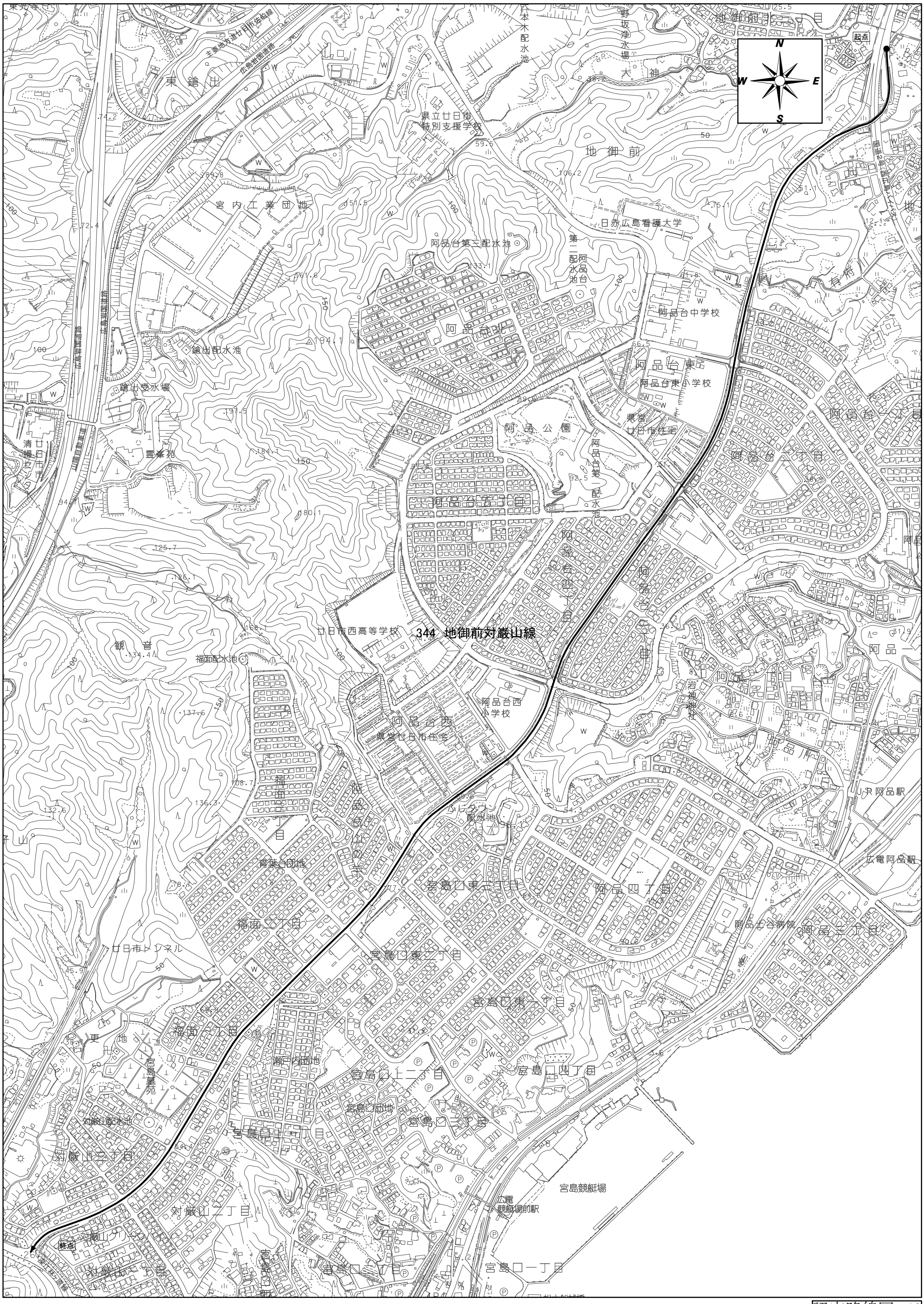
344 地御前対厳山線
起点
終点
N
S
E
W
地御前
東鎗出
宮内工業団地
県立廿日市特別支援学校
日赤広島看護大学
阿品台第三配水池
阿品台中学校
阿品台北
阿品台東
阿品台東小学校
阿品公園
阿品台第一配水池
阿品台西小学校
阿品台西
県営廿日市住宅
廿日市西高等学校
福面配水池
青葉台団地
福面二丁目
廿日市トンネル
宮島口東二丁目
宮島口東一丁目
宮島口上二丁目
宮島口四丁目
宮島口三丁目
宮島口一丁目
宮島口二丁目
対厳山三丁目
対厳山二丁目
対厳山一丁目
宮島競艇場
広電競艇場前駅
JR阿品駅
広電阿品駅
阿品四丁目
阿品三丁目
阿品二丁目
阿品一丁目
阿品台一丁目
阿品台二丁目
阿品台三丁目
阿品台四丁目
阿品台五丁目
阿品台六丁目
阿品台七丁目
阿品台八丁目
福面一丁目
福面三丁目
瀬戸内団地
宮島口団地
清掃センター
廿日市市
霊峯苑
鎗出受水場
鎗出配水池
観音
有府川

認定路線図 42

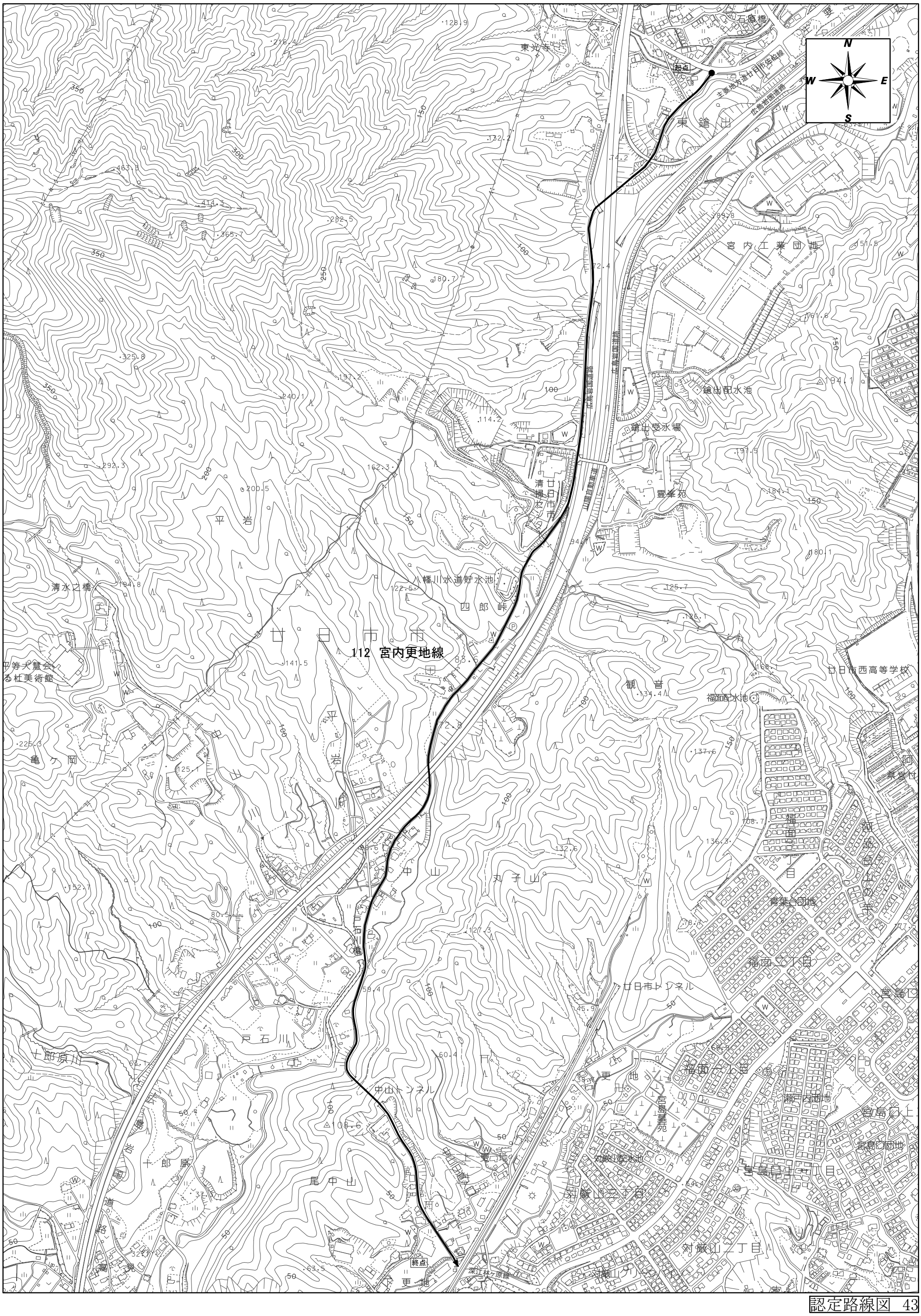

N
W
E
S
起点
東光寺
石原橋
東鎗出
宮内工業団地
鎗出配水池
鎗出受水場
霊峯苑
平岩
八幡川水道貯水池
四郎峠
廿日市市
112 宮内更地線
平等大慧会
る杜美術館
亀ケ岡
中山
丸子山
観音
福面配水池
廿日市西高等学校
福面
阿品
青葉台団地
福面二丁目
廿日市トンネル
宮島口
戸石川
十郎原川
中山トンネル
更地
宮島墓苑
瀬戸内団地
宮島口上
宮島口団地
十郎原
尾中山
対厳山二丁目
終点
深江林ケ原線

認定路線図 43

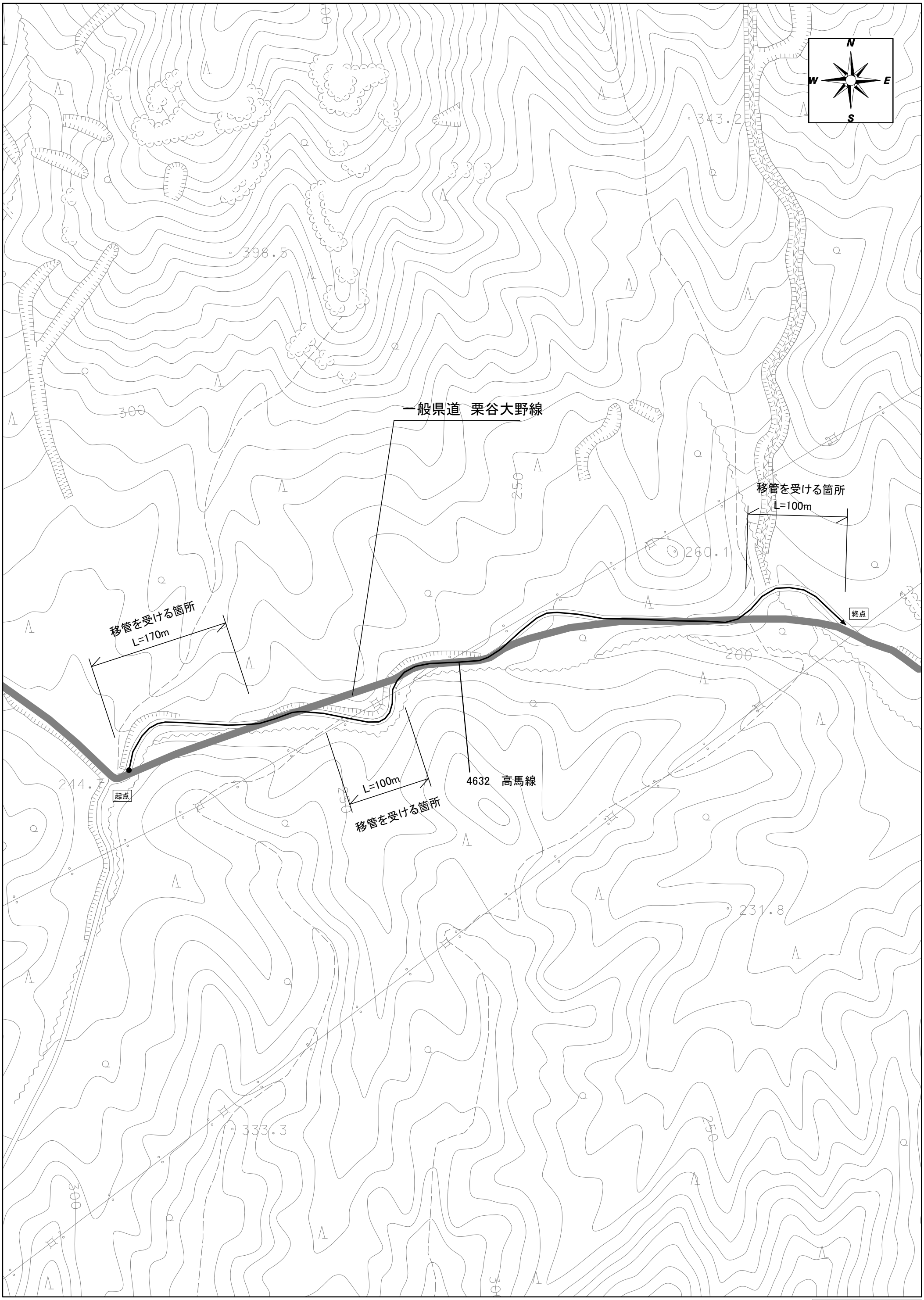
N
W
E
S
一般県道　栗谷大野線
移管を受ける箇所
L=100m
移管を受ける箇所
L=170m
終点
起点
L=100m
移管を受ける箇所
4632　高馬線
343.2
398.5
300
250
260.1
200
244.7
231.8
333.3
300
50

認定路線図　44