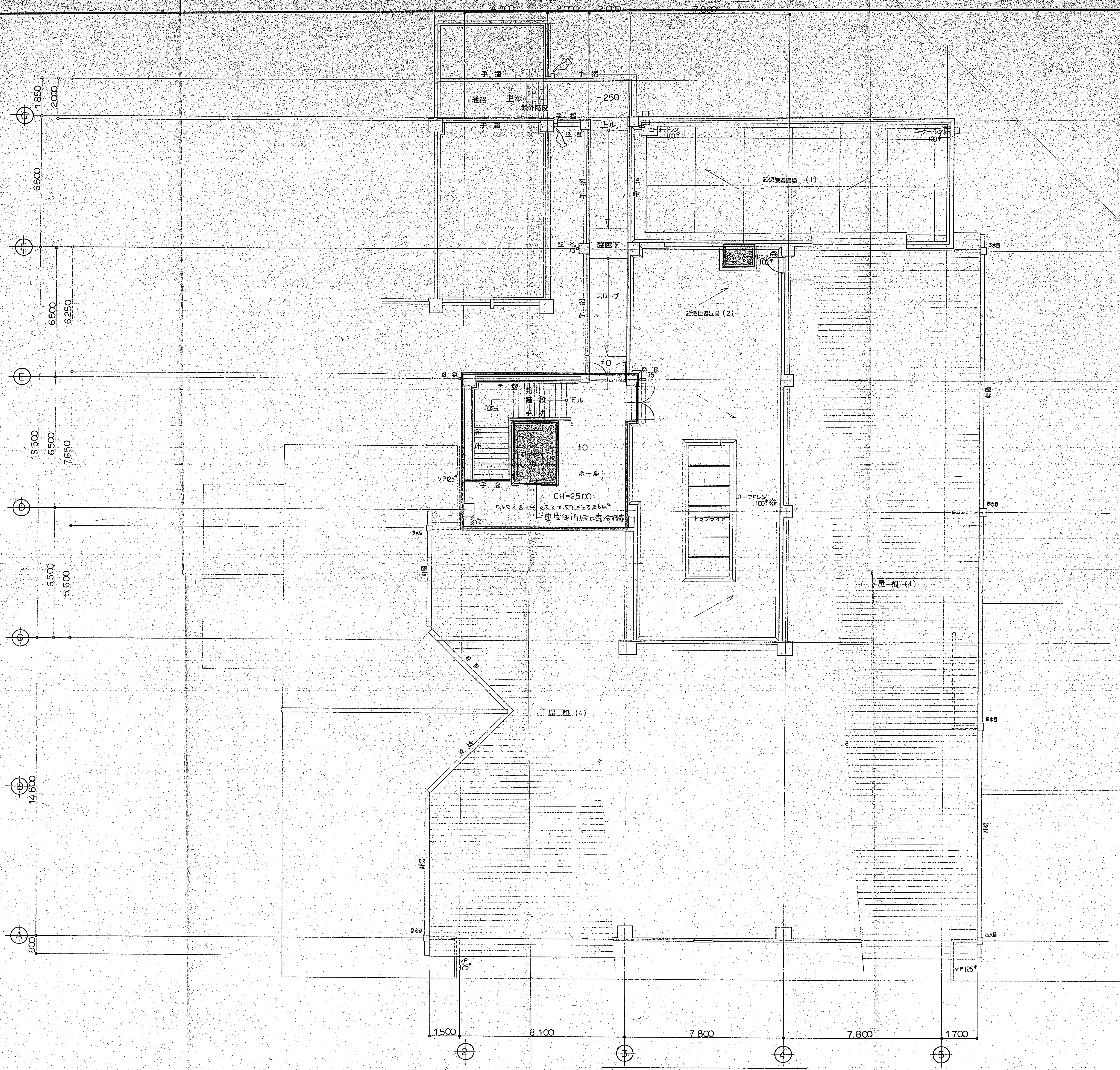
4,100
2,000
2,000
7,800
手摺
通路
上ル
鉄骨階段
-250
上ル
コーナードレン 100φ
設備機器置場 (1)
手摺
渡廊下
75
スロープ
設備機器置場 (2)
ドレン 100φ
集水桝
±0
手摺
第1階段
下ル
踊場
手摺
エレベーター
±0
ホール
CH=2500
7.65 × 8.1 + 0.5 × 2.57 = 63.26㎡
建告第1111号に適合する扉
VP125φ
ルーフドレン 100φ
トップライト
屋根 (4)
屋根 (4)
集水桝
1,850
2,000
6,500
6,500
6,250
19,500
6,500
7,650
6,500
5,600
14,800
900
VP125φ
VP125φ
1,500
8,100
7,800
7,800
1,700
②
③
④
⑤
Ⓖ
Ⓕ
Ⓔ
Ⓓ
Ⓒ
Ⓑ
Ⓐ

**3 階平面図　S＝1：100**

広島県土収受
第　号
5.11.16
処理期限　月　日
分類記号　保存年限

大野町収受
第
5.10.29
処理期限
分類記号　保存年限

(有)川本建築設計事務所
一級建築士 登録第119086号
川本松夫

| 工事名称 | 訂正事項 | | 課長 | 課補 | 係長 | 設計 | 図面名 | DATE | NO |
|---|---|---|---|---|---|---|---|---|---|
| 大野町図書館新築　工事設計図 | | 大野町役場都市整備課 | | | | | 防火区画図 3 | | 12 |
| | | | | | | | | SCALE | |

10