【交通量の推移】

・12月の交通量は、約82，400台/月でした。
・平成23年6月で休日特別割引の地方部上限1,000円と休日バス割引は終了しています。
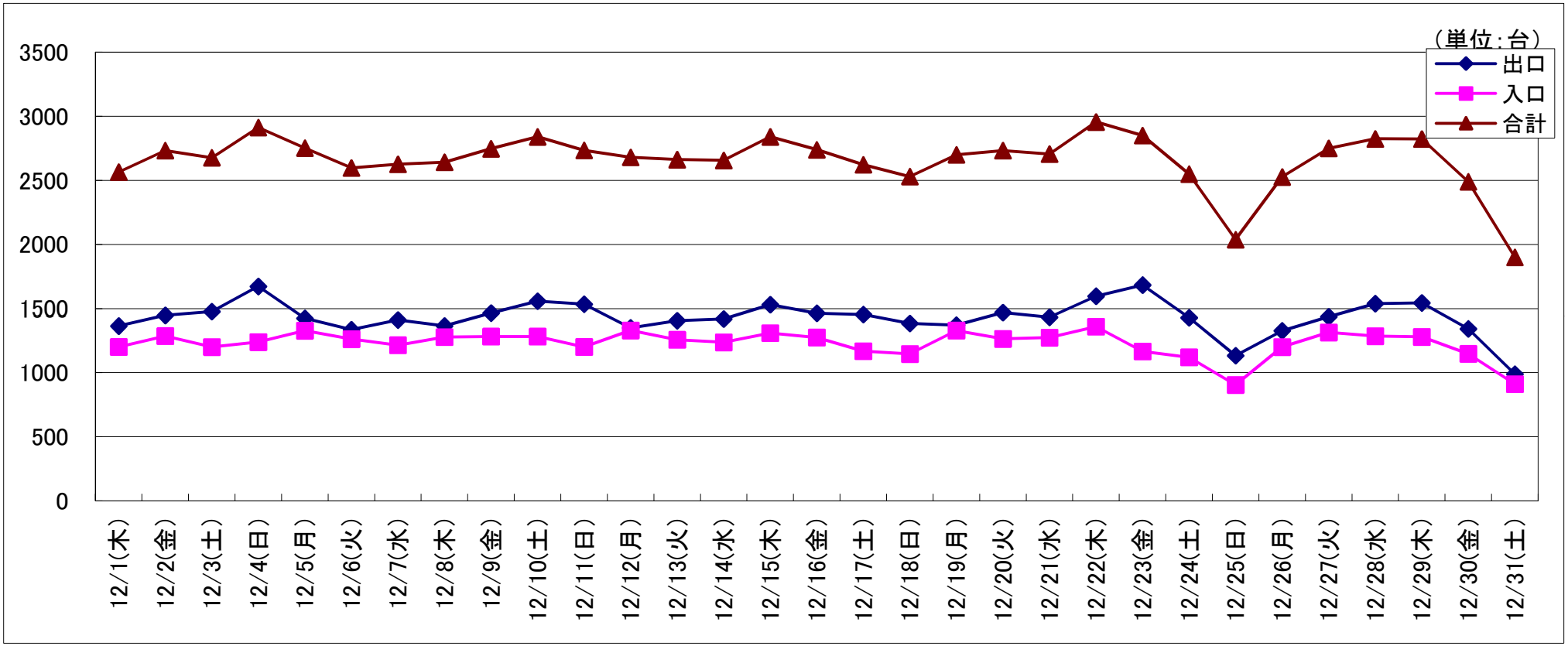
宮島スマートICの出入り交通量の変化（平成23年12月）